

¿Qué permite un proyecto?

Un proyecto es un conjunto de acciones organizadas que nos permiten ir de una situación determinada hacia la situación que se aspira

Situación
A 1



Situación
A

¿Qué sentido tiene planificar?

Planificar es prever las acciones necesarias para garantizar que exista una correspondencia entre nuestra acción y lo que necesitamos para alcanzar la situación que queremos...

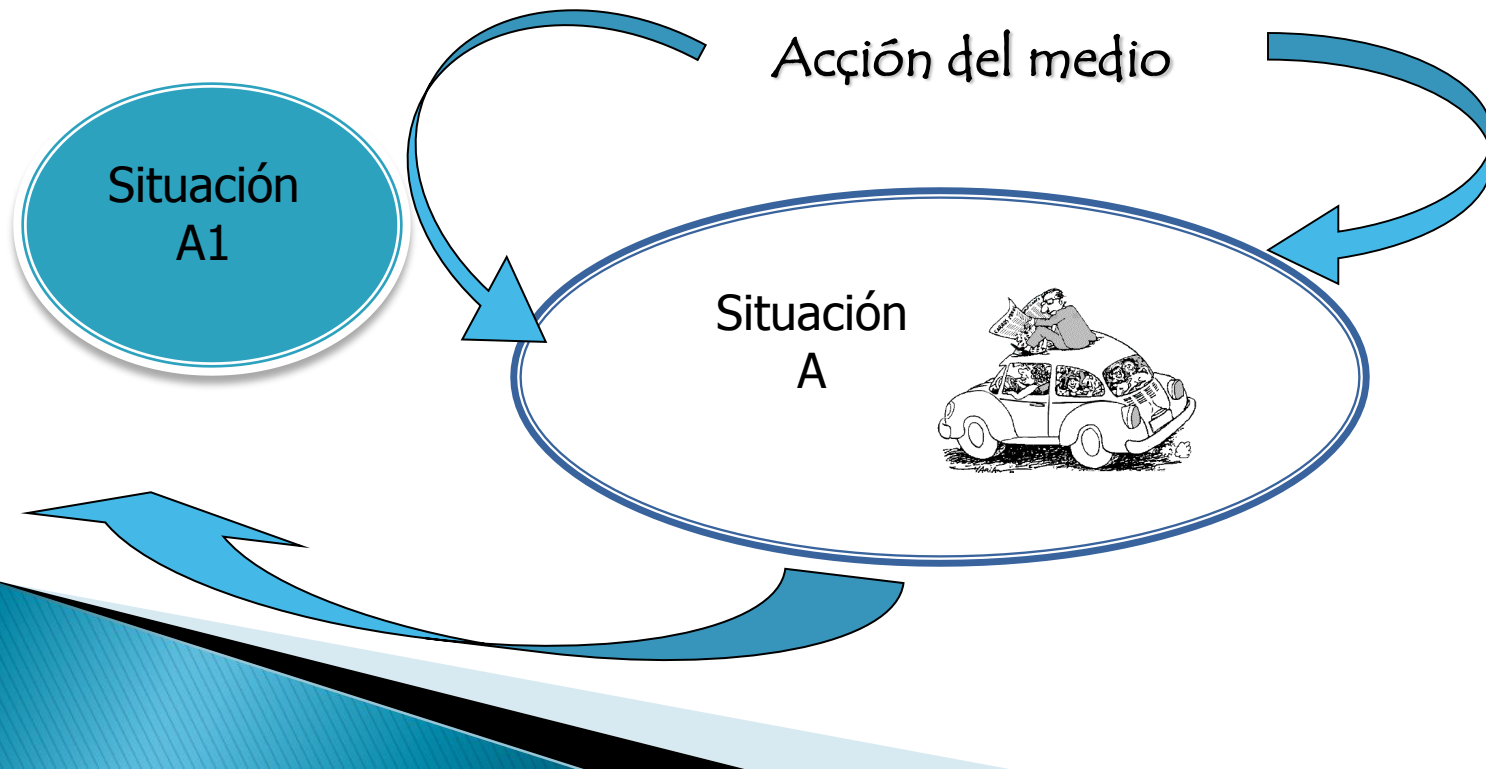

Elementos proyectos

Elementos de la situación inicial

Problemática social – económica

Recursos

Relaciones

Localización

Indicadores de partida



Elementos de la situación meta

Objetivos

Resultados

Indicadores de comparación

Recursos

Relaciones

El ciclo de vida de un proyecto

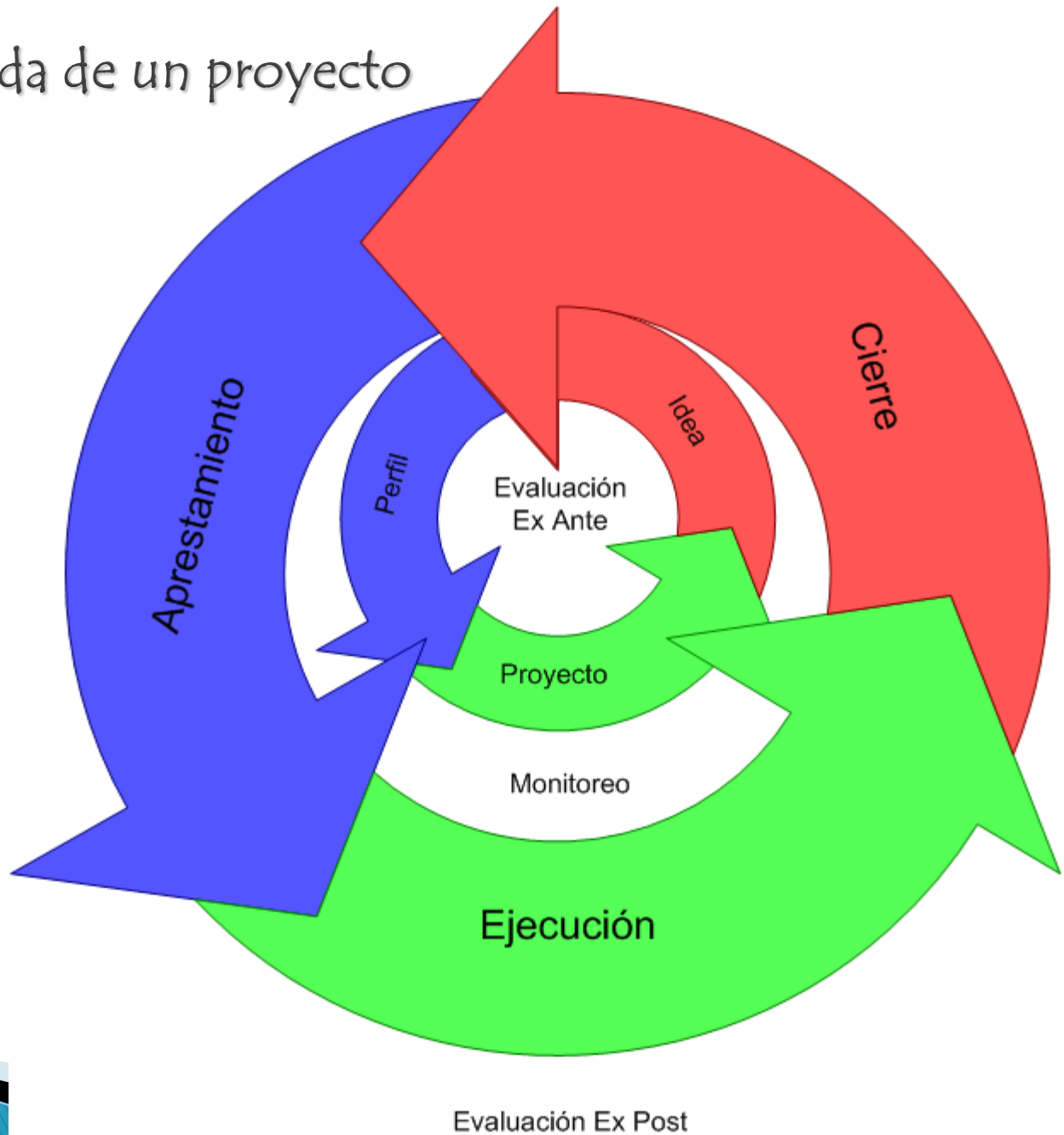

¿Qué obtendremos con el proyecto?

Nuestra carta de navegación nos permitirá:

Un marco para decidir

Un marco para decidir

Un marco para actuar

Un marco para actuar

Un marco para pensar

Un marco para pensar



El ciclo de vida de un proyecto

PREINVERSION

INVERSION

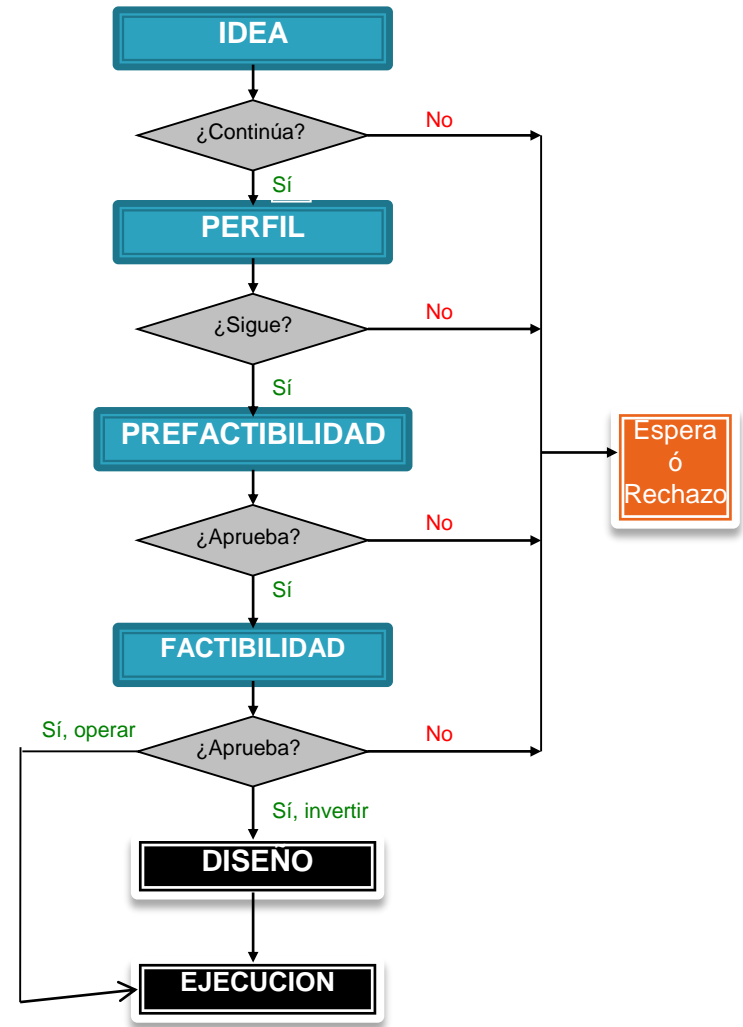

El ciclo de vida de un proyecto

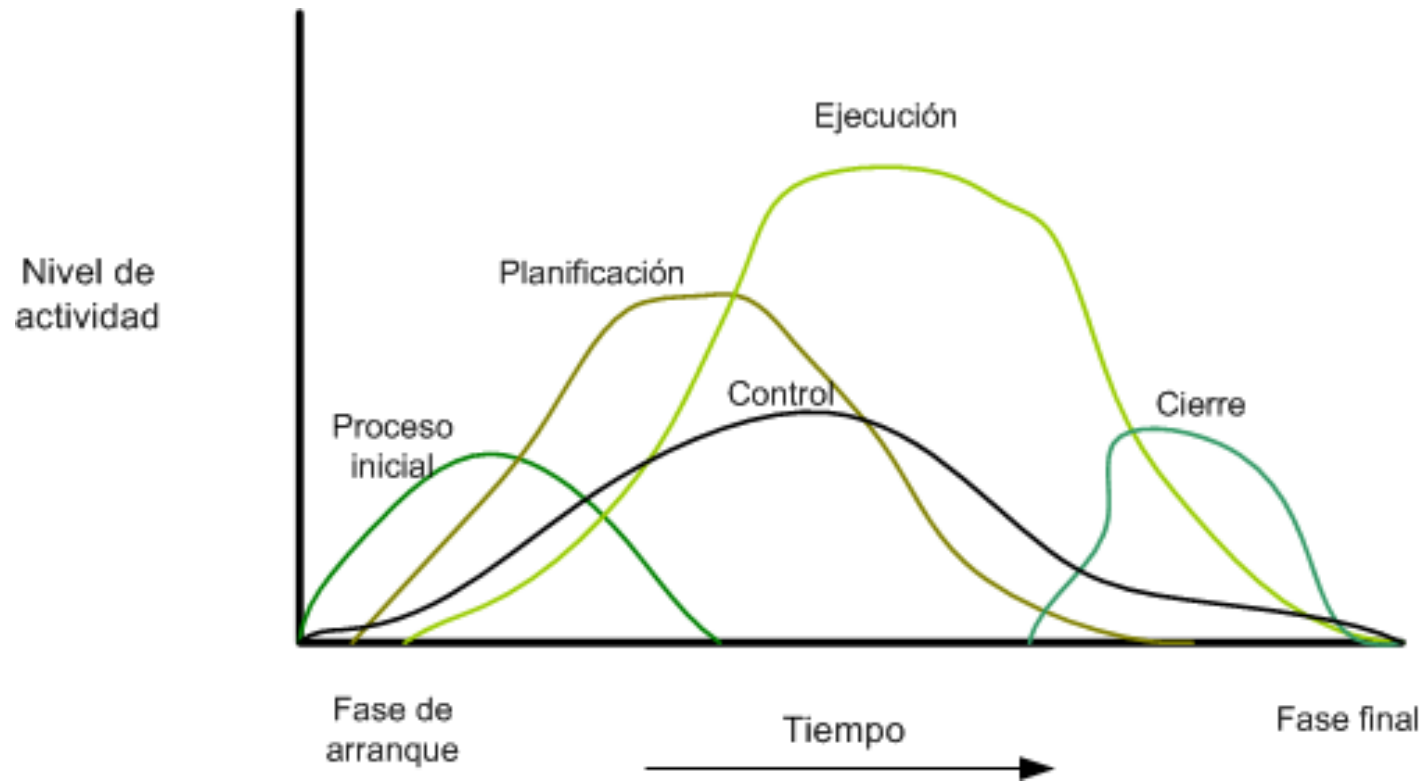

¿Qué sentido tiene tener referentes?

La sostenibilidad como herramienta para superar la vulnerabilidad necesita de cartas de navegación claras y en correspondencia con su medio.

