



# LA ECONOMÍA ECUATORIANA Y LA INVERSIÓN EXTRANJERA



Ministerio de Economía  
y Finanzas del Ecuador



# Contenido

---

1. Los objetivos de la Política Económica
2. La evolución de la Economía
3. La política exterior
4. Legislación y Política Gubernamental sobre IED
5. Evolución de la Inversión Extranjera Directa (IED)
6. Conclusiones



---

# 1. Objetivos de la Política Económica



# Objetivos Prioritarios

---

## I. PRODUCCIÓN:

Desarrollo de la producción y productividad nacional

## III. INTEGRACIÓN:

Posicionamiento estratégico del país en el contexto de su región y frente a la Cuenca del Pacífico

## II. EMPLEO:

Generación de empleo digno

## IV. EQUIDAD:

Inclusión productiva y redistribución del ingreso y la riqueza



## V. CONFIANZA:

Cohesión social, participación, ciudadanía y transparencia



# Objetivos del Programa Económico del Gobierno Nacional

---

- Una economía orientada al bienestar de todas y todos los habitantes en forma equitativa y eficiente, con énfasis en el sector productivo y la economía solidaria
- Lograr el desarrollo sostenible del Ecuador, con justicia social y libertad, reposicionando al Estado como planificador, regulador y promotor de la economía en armonía con el sector privado

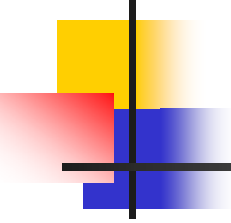

# El programa económico propone:

---

- Promover la integración estratégica que genere ventajas y sinergias en el comercio internacional para el país y sus socios comerciales: *cooperar más que competir*
  - Ecuador y sus socios comerciales pueden beneficiarse mutuamente de una relación comercial y de inversiones justa, equitativa y cooperativa



# Políticas Sectoriales

---

- Sector Fiscal
  - Aumentar la participación de la Inversión y el gasto en salud y educación dentro del presupuesto y como porcentaje del PIB
  - Canalizar recursos para el crédito a través de la banca pública y de los sistemas microfinancieros
  - Disminuir la evasión y elusión fiscal y aumentar la participación de la tributación directa frente a la indirecta
  - Renegociación de la Deuda Pública



# Políticas Sectoriales

---

- Sector Real
  - Infraestructura para el desarrollo: vial, eléctrica, petrolera
  - Expedición de Ley Antimonopolios y Fomento a la competencia
- Sector Externo
  - Manejo tributario y arancelario para proteger la producción nacional, abaratar los insumos y facilitar la generación de valor y encadenamientos productivos
  - Promover extensión de ATPDEA
  - Implementación de acuerdos comerciales con países con los que se mantiene déficit.





# Políticas Sectoriales

---

- Sector Financiero
  - Disminuir costos financieros para sector productivo
  - Activa participación de la banca pública, con tasas de interés bajas y crédito de mediano plazo
  - Transparentar información para favorecer a clientes
- Sector Social
  - Impulso del plan de generación de empleo con crédito y apoyo integral a favor de MYPIMES, así como empresas asociativas y comunitarias.
  - Reducción de la brecha salarial (tarifa de dignidad en servicios públicos, subsidios directos, alimentación escolar, etc.)



---

## 2. Evolución de la Economía Ecuatoriana

# Producto Interno Bruto

- La tasa de crecimiento proyectada para el 2007, será de 4.28%, superior a la alcanzada en el 2006 de 4%.

Crecimiento real del PIB

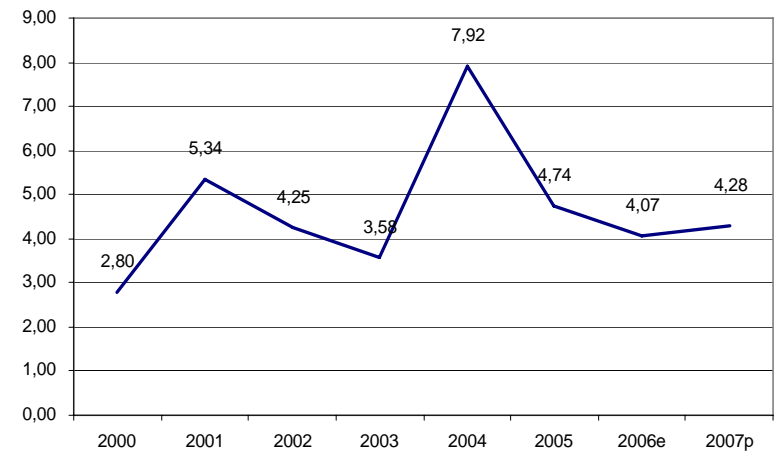

Fuente: BCE

# PIB Tasa de crecimiento trimestral

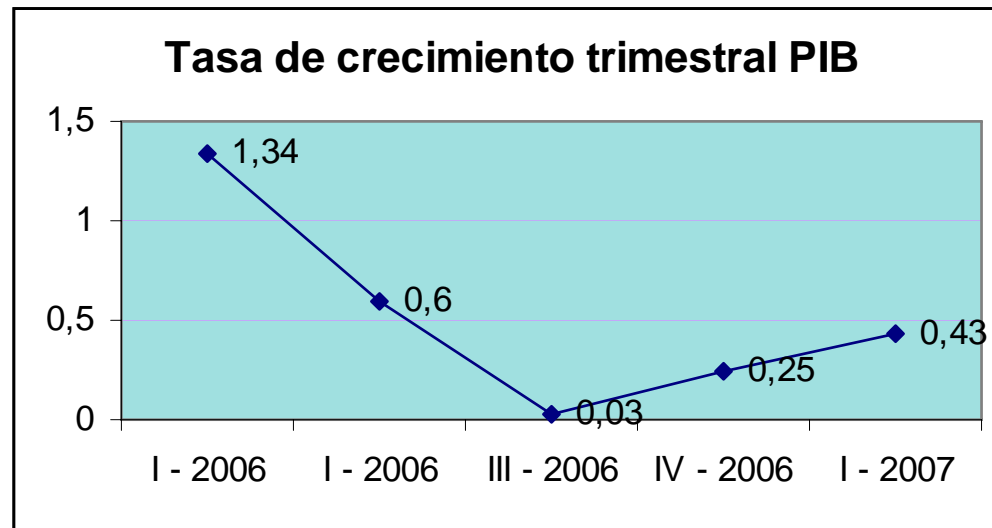

Fuente: BCE

- I trimestre de 2007 muestra tasa de crecimiento (0.43%), superior a la de los últimos dos trimestres de 2006 (0.03% y 0.25%, respectivamente).

# PIB petrolero y no petrolero

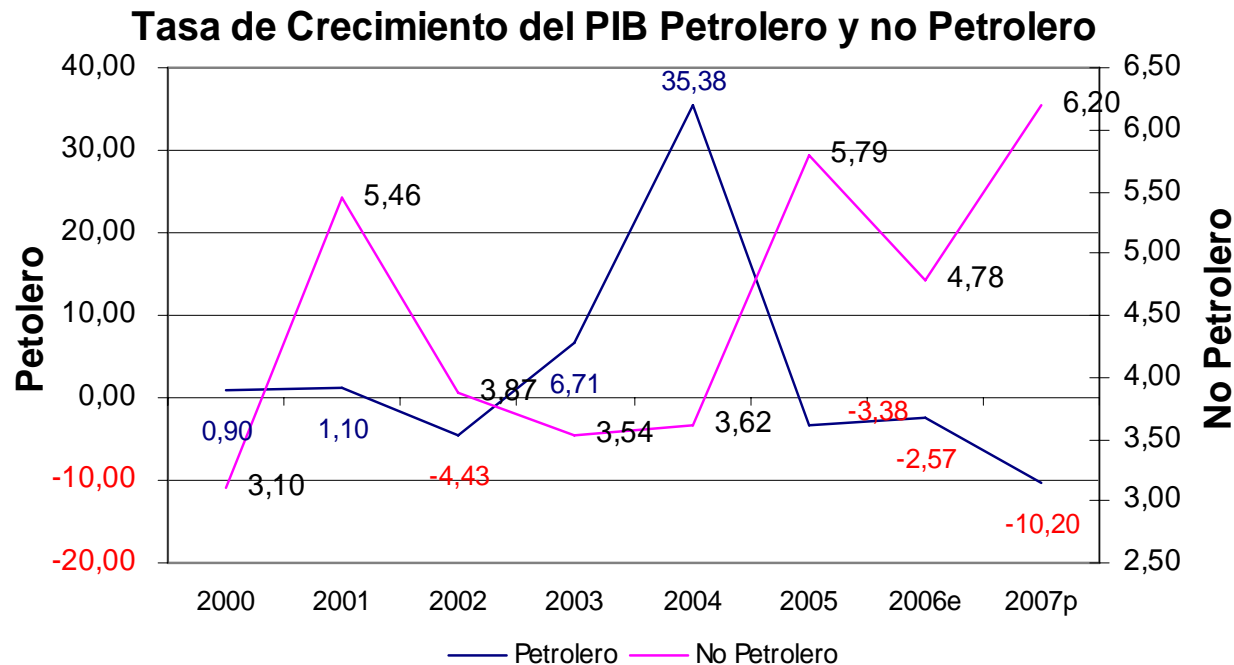

Fuente: BCE

- Expectativas positivas para el sector no petrolero por: crecimiento del crédito en sectores productivos; aumento de las exportaciones no petroleras, mantenimiento del nivel de las remesas e incremento significativo de las importaciones de materia prima y bienes de capital, así como también incremento de la inversión pública.
- Para el 2007, se estima un desempeño negativo del sector petrolero, por falta de inversión oportuna en años anteriores.

# Empleo "Adecuado"

En % de la Población Económicamente Activa

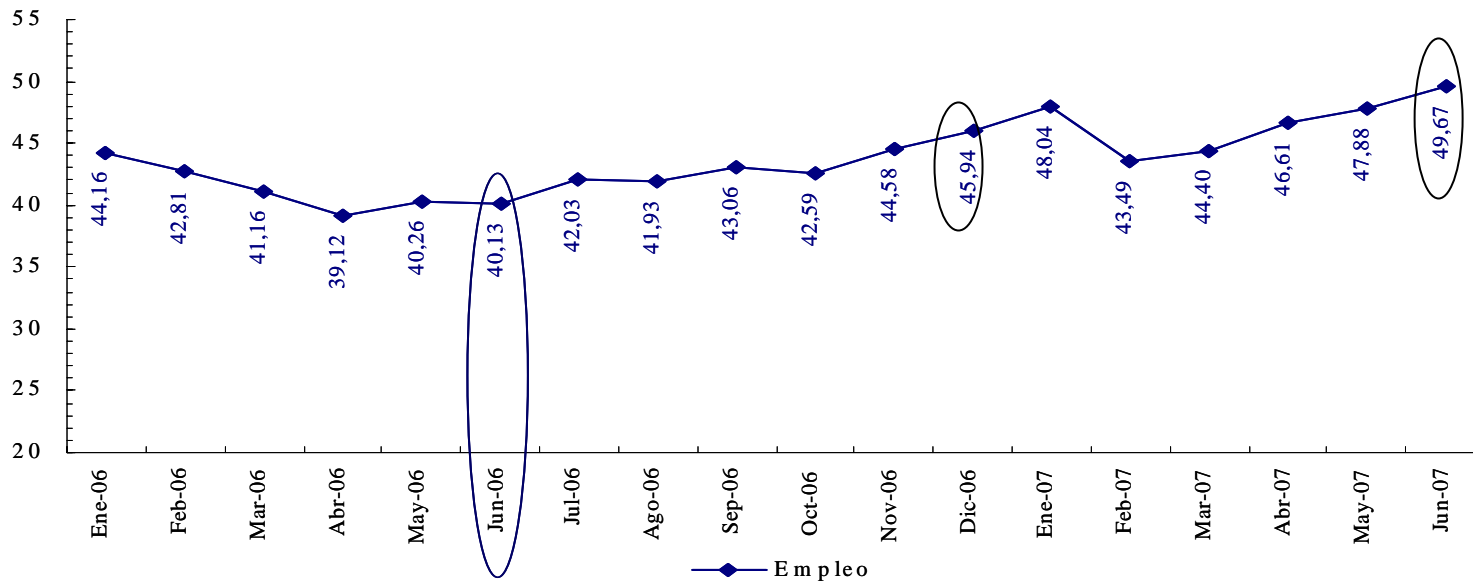

- De diciembre 2006 a junio de 2007, el empleo adecuado ha aumentado en 4 puntos porcentuales



# Desempleo y Subempleo

---

- En junio 2007, se evidencia un mejor comportamiento de los indicadores del mercado laboral (disminuyen 0.8 puntos porcentual) y subempleo (decrece 2.6 puntos porcentuales), con relación a diciembre del año anterior.

# Inflación

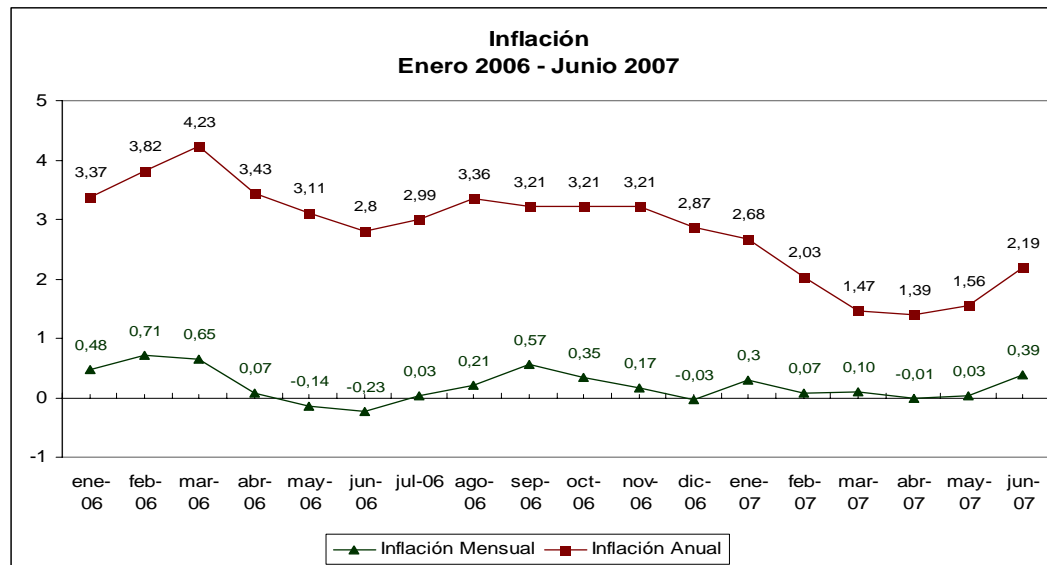

Fuente: INEC

- La tendencia decreciente de la inflación anual cambia a partir de mayo y llega a incrementarse en junio, alcanzando un valor de 2.19%. Sin embargo, el primer semestre del 2007 concluye con una inflación anual inferior a la vigente en junio de año 2006 (2.80%) e incluso inferior a la inflación anual de otros países, como EEUU (2.7%, mayo/2007).



# Sector Externo

Período	EXPORTACIONES FOB (2)			IMPORTACIONES FOB			BALANZA COMERCIAL		
	Total	Petroleras	No petroleras	Total	Petroleras	No petroleras	Total	Petrolera	No petrolera
	a=b+c	b	c	d=e+f	e	f	g=a-d	h=b-e	i=c-f
2,006	12,728	7,545	5,184	11,279	2,381	8,899	1,449	5,164	-3,715
2006 Enero-abril	4,207	2,547	1,659	3,380	651	2,729	826	1,896	-1,070
2007 Enero-abril	3,769	1,973	1,796	3,802	648	3,154	-33	1,326	-1,358
% CAMBIO									
2006/05 Ene-Abr	38.9%	53.9%	20.9%	17.6%	54.6%	11.2%	440.8%	53.7%	-1.0%
2007/06 Ene-Abr	-10.4%	-22.5%	8.2%	12.5%	-0.5%	15.6%	-104.0%	-30.1%	26.9%

Fuente: Boletín Estadístico BCE 1863 de Mayo 2007.

Elaboración: SPE-FS

- El primer cuatrimestre del 2007 registró un balance negativo (US\$ -33 millones), por la caída de las exportaciones petrolera e incremento de las importaciones.

# El Ecuador requiere mejorar su Balanza Comercial No-Petrolera

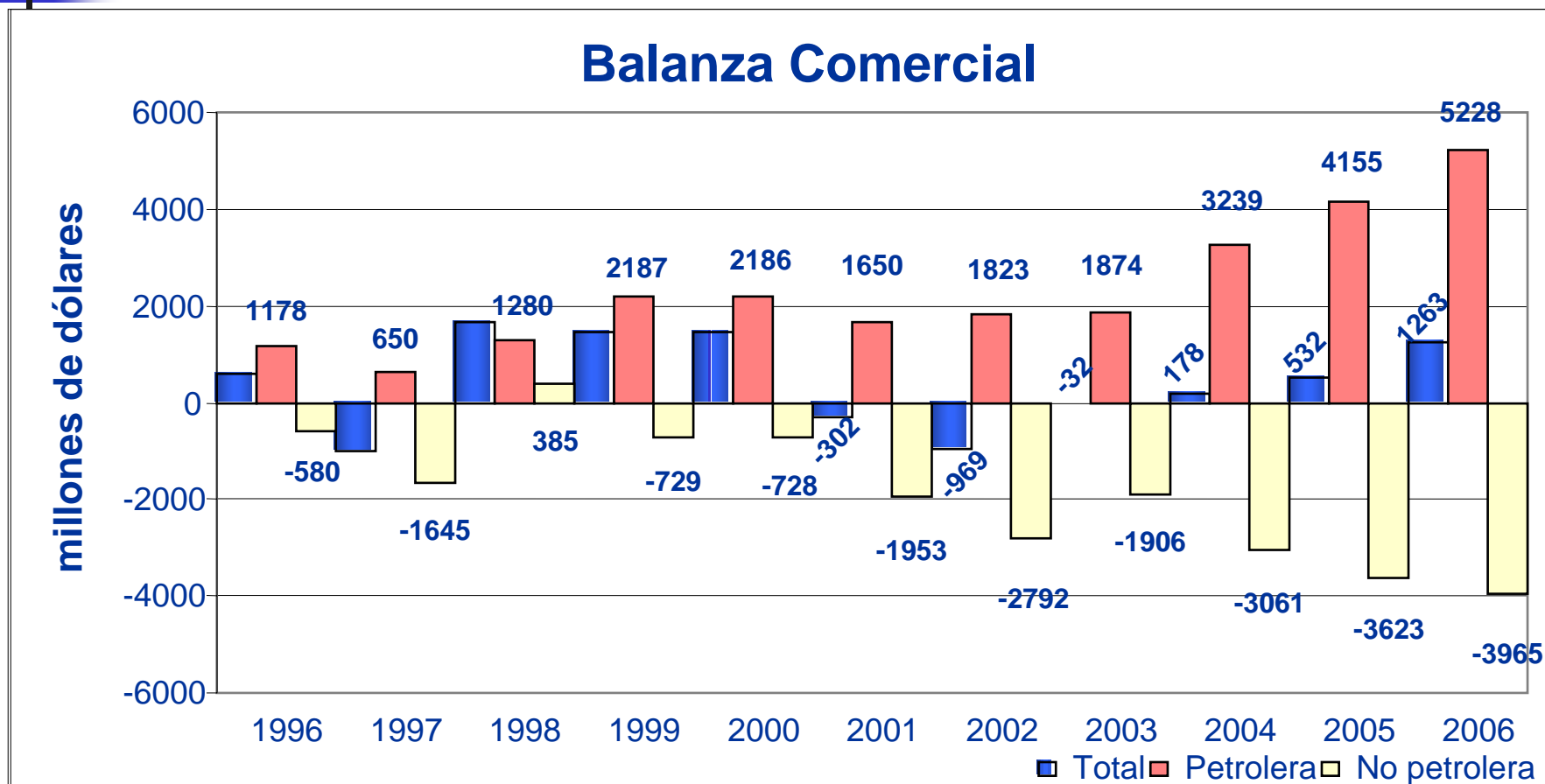

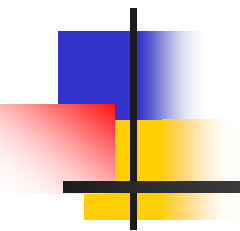

### 3. La Política Exterior



# Prioridades de la Política Exterior

---

- Integración, especialmente andina y latinoamericana
- Integración fronteriza y amazónica, así como andina y sudamericana → paso previo a la integración de las Américas.
- Fortalecer relaciones bilaterales con países de las Américas y el Caribe, Europa, Asia, Africa y Oceanía.



# Objetivos Estratégicos de la Política Exterior

---

- Participar activamente en la Cuenca del Pacífico
  - Nuevo espacio de negociación
  - Flujos comerciales, financieros y de cooperación
- Promover las exportaciones y la cultura del Ecuador (destino turístico privilegiado).
- Fomentar las inversiones extranjeras en los sectores productivos ecuatorianos.
- Canalizar una corriente adecuada de cooperación técnica.



# Integración Económica vía Acuerdos Comerciales

---

1. Apoyaremos la integración y el comercio, sobre la base de cooperación, no, de imposiciones
2. Inicio de las negociaciones CAN-UE (Acuerdo de Asociación. Primera ronda, septiembre 2007).
3. Acuerdos con América del Norte: Canadá, (reuniones iniciales) Estados Unidos.
4. Revitalizar acuerdos con México, Chile y Mercosur-CAN.
5. Acuerdos con otras regiones: China, Ucrania, Japón, Medio Oriente y APEC.



---

## 4. Legislación y Política Gubernamental sobre IED



# Disposiciones Legales

---

- La IED se rige por la Ley de Promoción y Garantía de la Inversión (1997), que es compatible con la decisión 291 de la CAN.
- La Ley reconoce los beneficios económicos potenciales de la IED: generación de empleo, incremento y diversificación de exportaciones, desarrollo de tecnologías apropiadas e integración de la economía nacional en la economía mundial.
- Se establece un Sistema Nacional de Promoción de Inversiones (reglas e instituciones públicas/privadas) sobre políticas relacionadas con la participación de la empresas extranjeras en la economía ecuatoriana.





IED

---

- El COMEXI es el responsable de formular las políticas nacionales de inversión



# Política de Inversiones del nuevo gobierno

---

- Apoyo a IED que sea de carácter productivo
- Apoyo a IED porque genera empleo y trae tecnología
- Se busca diversificar la IED hacia otros sectores productivos
- Se impulsa la seguridad jurídica que sea compatible con la defensa de los intereses nacionales
- Se encargó a una comisión interinstitucional que elabore una propuesta para Tratados de Inversión Recíproca



---

## 5. Evolución de la Inversión Extranjera Directa

# Evolución de los flujos de IED

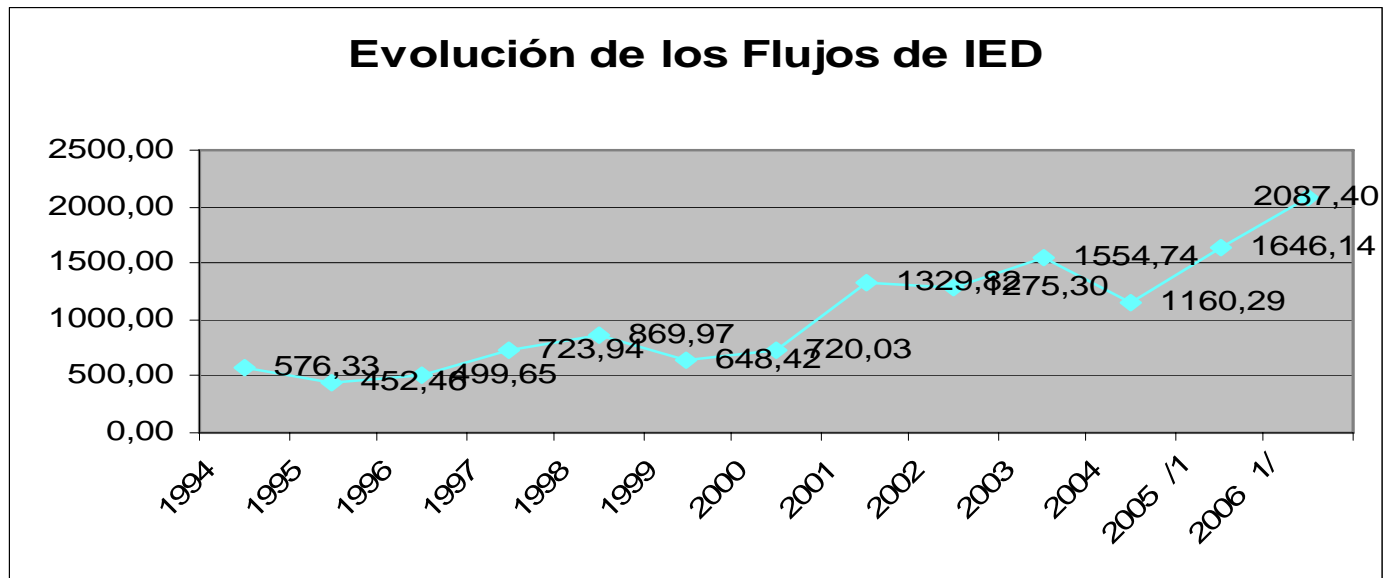

- Durante las últimas dos décadas, la IED ha evidenciado una tendencia creciente, que se profundiza a partir del 2000.

# Evolución de los flujos de IED

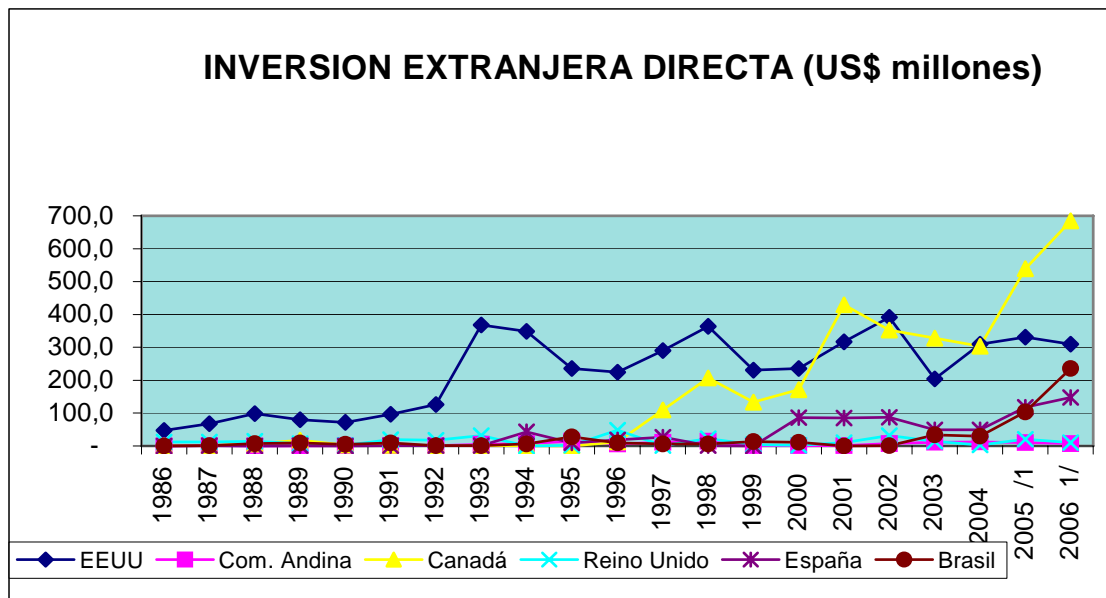

Fuente: BCE

Elaboración : MEF - SPE

- En la tendencia histórica, EEUU y Canadá han sido los países con mayor aporte a los flujos de IED
- 1/ datos provisionales

# IED por rama de actividad 2006

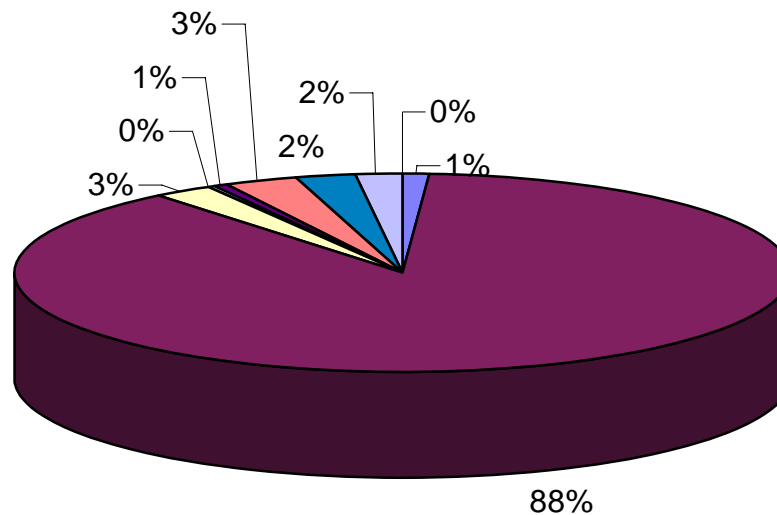

- Agricultura, silvicultura, caza y pesca
- Explotación de minas y canteras
- Industria manufacturera
- Electricidad, gas y agua
- Construcción
- Comercio
- Transporte, almacenamiento y comunicaciones
- Servicios prestados a las empresas
- Servicios comunales, sociales y personales

Fuente: BCE  
Elaboración: MEF - SPE

# EEUU

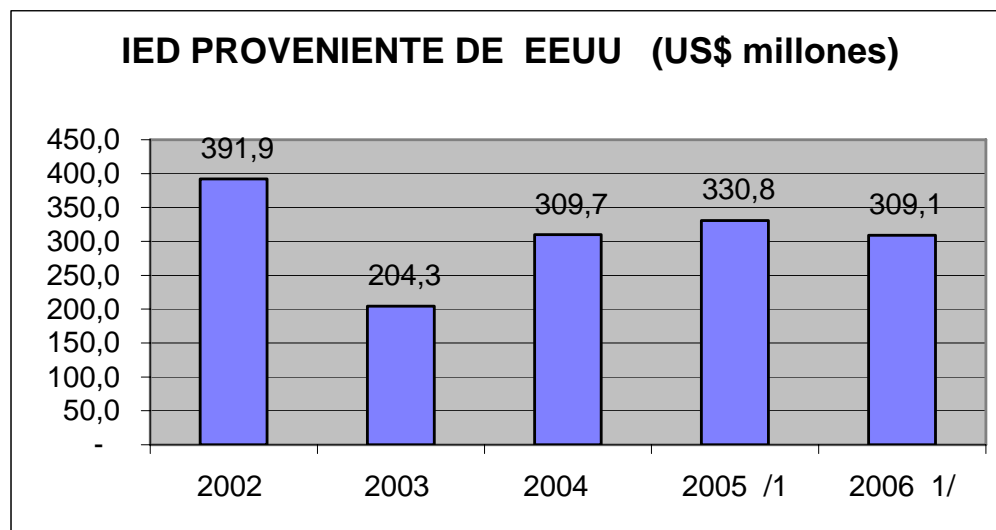

Fuente: BCE

Elaboración: MEF - SPE

- Hasta 1992, la IED proveniente de EEUU no superaba los US\$ 150 millones anuales, pero se incrementa considerablemente en los siguientes años, alcanzando un promedio en los restantes siete años, de US\$ 294.2 millones anuales.
- Para el período 2000 – 2006 se manejan promedio anuales de US\$ 299.7 millones.

# IED desde EEUU por rama de actividad

IED PROVENIENTE DE EEUU (US\$ millones)

Rama de Actividad	2002	2003	2004	2005	2006
Agricultura, silvicultura, caza y pesca	3,01	5,48	0,70	0,59	0,21
Explotación de minas y canteras	332,79	174,92	284,11	306,03	270,08
Industria manufacturera	8,72	11,58	7,89	4,45	5,09
Electricidad, gas y agua	0,00	-	-	-	0,00
Construcción	0,00	0,73	0,35	0,07	-
Comercio	5,57	8,77	6,55	5,13	13,80
Transporte, almacenamiento y comunicaciones	18,59	0,44	7,17	11,49	16,64
Servicios prestados a las empresas	23,20	2,06	2,93	2,79	3,11
Servicios comunales, sociales y personales	23,20	2,06	2,93	2,79	3,11
<b>TOTAL</b>	<b>391,9</b>	<b>204,3</b>	<b>309,7</b>	<b>330,8</b>	<b>309,1</b>

Fuente: BCE

Elaboración: MEF - SPE

- En los últimos cinco años, el 88.43% de la IED proveniente de EEUU se ha dirigido al sector de la explotación de minas y canteras.



# Canadá

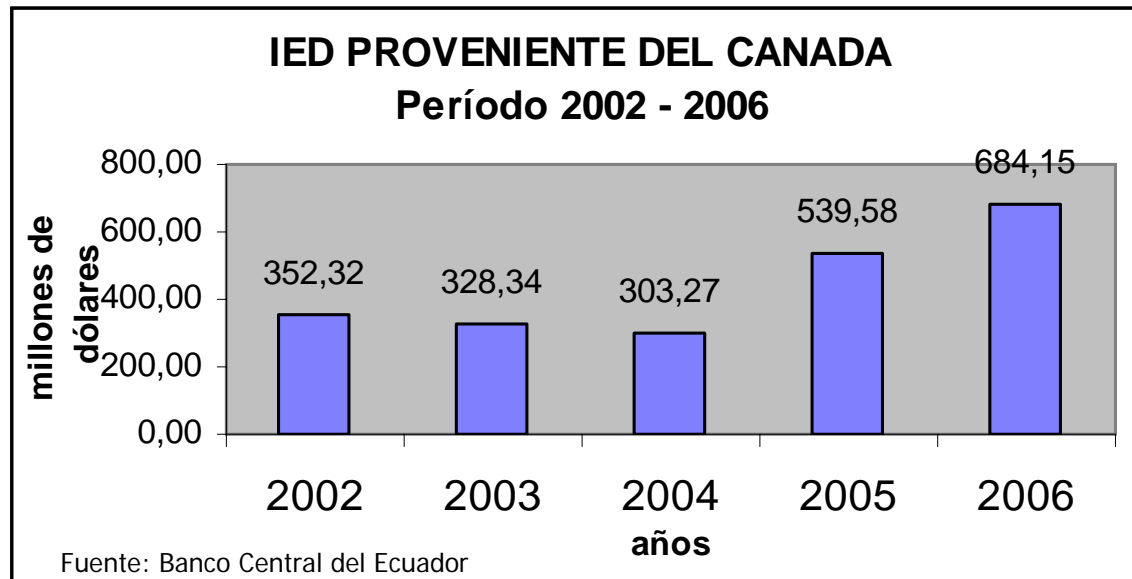

- La IED proveniente del Canadá, en los años 2005 y 2006, han sido de mayor crecimiento; en el período 2002-2006 la inversión ha crecido en 94.2%.

# El sector destacado en IED del Canada, es el de explotación de minas y canteras

Inversión Directa Extranjera  
 Canadá por actividad  
 Miles de dólares

Sector / País - Año	Canadá				
	2002	2003	2004	2005	2006
Agricultura, silvicultura, caza y pesca	-	-	-	-	-
Explotación de minas y canteras	352.312,42	328.330,52	299.355,83	539.574,43	684.148,52
Industria manufacturera	-	2,00	3.897,59	0,70	-
Electricidad, gas y agua	-	-	-	0,64	-
Construcción	-	-	-	1,20	-
Comercio	0,80	6,86	1,83	0,04	0,40
Transporte, almacenamiento y comunicaciones	-	-	-	0,23	0,40
Servicios prestados a las empresas	8,05	-	13,00	-	-
Servicios comunales, sociales y personales	-	-	-	-	-
<b>IED TOTAL RECIBIDA</b>	<b>352.321,27</b>	<b>328.339,38</b>	<b>303.268,24</b>	<b>539.577,24</b>	<b>684.149,32</b>

crecimiento anual  
 crecimiento del período

	-6,8%	-7,6%	77,9%	26,8%
				94,2%

Fuente: Banco Central del Ecuador

# Inglaterra

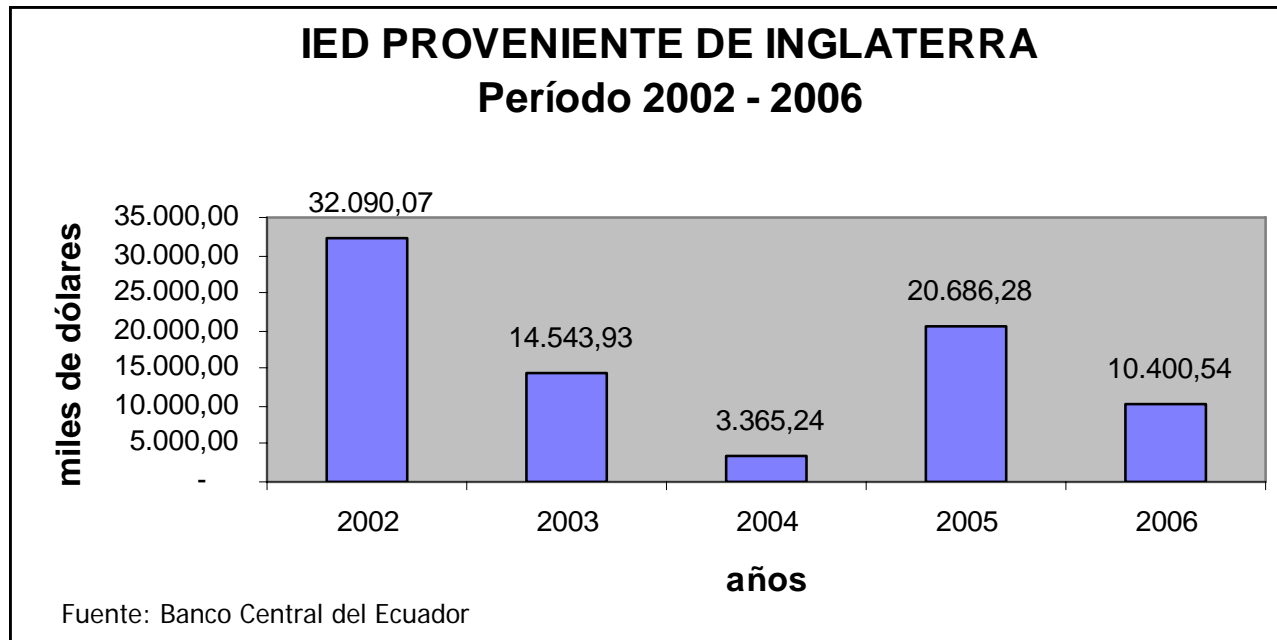

- La IED proveniente de Inglaterra ha sido variable, siendo más significativa la del año 2002.

# El sector de mejor IED de Inglaterra ha sido el Comercio, este sector significó el 88.22% de la IED total.

Inversión Directa Extranjera  
Inglaterra por actividad  
Miles de dólares

Sector / País - Año	Inglaterra				
	2002	2003	2004	2005	2006
Agricultura, silvicultura, caza y pesca	5,80	22,91	-	0,80	-
Explotación de minas y canteras	0,80	-	1,60	-	-
Industria manufacturera	205,33	3.150,75	107,70	18.223,98	494,87
Electricidad, gas y agua	-	-	-	-	-
Construcción	-	20,41	-	-	73,60
Comercio	1.150,29	8.737,80	1.745,31	2.460,61	9.175,35
Transporte, almacenamiento y comunicaciones	1.472,55	27,20	49,14	0,20	39,72
Servicios prestados a las empresas	29.255,30	2.584,85	1.461,50	0,70	615,00
Servicios comunales, sociales y personales	-	-	-	-	2,00
<b>IED TOTAL RECIBIDA</b>	<b>32.090,07</b>	<b>14.543,93</b>	<b>3.365,24</b>	<b>20.686,28</b>	<b>10.400,54</b>

crecimiento anual  
crecimiento del período

	-54,7%	-76,9%	514,7%	-49,7%
				-67,6%

Fuente: Banco Central del Ecuador

# China

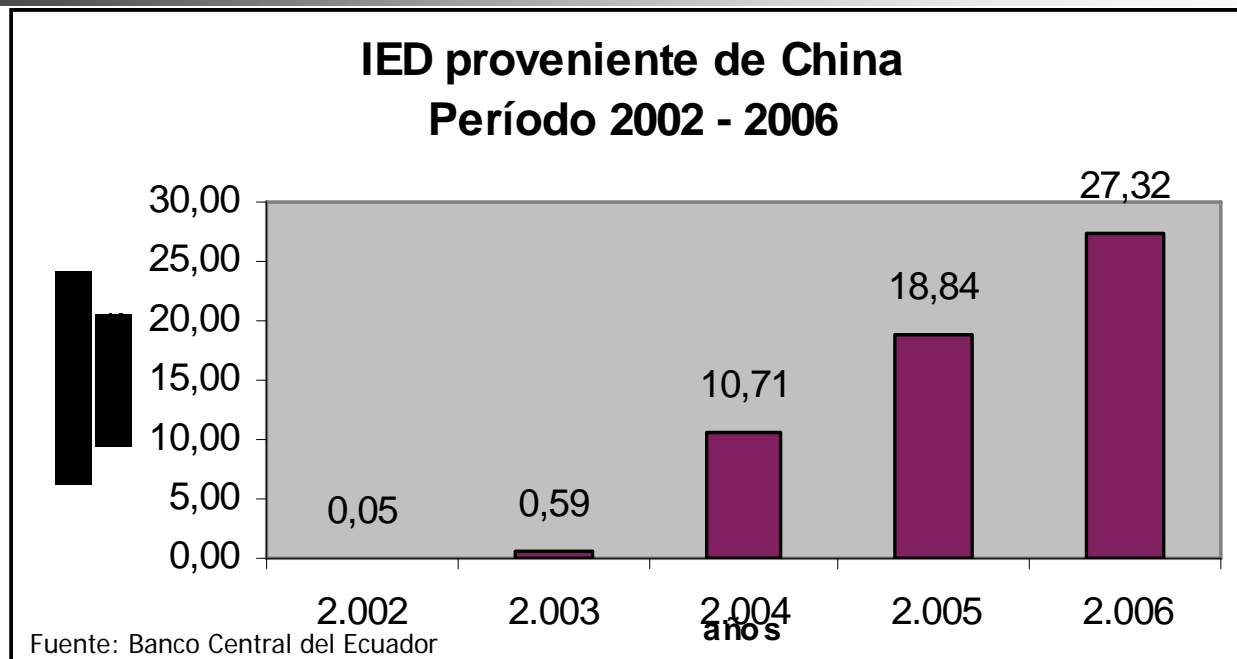

- El crecimiento de la IED proveniente de China ha sido sostenida

# La IED proveniente de China se ha incrementado en el período 2002 – 2006 en forma geométrica

## INVERSION EXTRANJERA DIRECTA

China según actividad

Período: 2002-2006

Miles de dólares

Actividad	2.002	2.003	2.004	2.005	2.006
	<b>49,57</b>	<b>592,43</b>	<b>10.705,20</b>	<b>18.839,04</b>	<b>27.318,44</b>
Agricultura, silvicultura, caza y pesca	19,00	0,18	6,20	17,41	0,27
Explotación de minas y canteras	4,00	300,00	10.650,21	18.800,00	27.157,72
Industria manufacturera	2,72	43,56	22,23	0,80	7,40
Electricidad, gas y agua	0,00	0,00	0,00	0,00	0,00
Construcción	0,00	0,00	0,00	0,00	0,24
Comercio	12,39	233,29	25,26	6,43	67,38
Transporte, almacenamiento y comunicación	0,80	0,00	0,00	10,00	37,53
Servicios prestados a las empresas	8,16	0,40	1,30	4,40	40,40
Servicios comunales, sociales y personales	2,50	15,00	0,00	0,00	7,50

crecimiento anual  
crecimiento del período

1095,1%	1707,0%	76,0%	45,0%
<b>55007,5%</b>			

Fuente: Banco Central del Ecuador

# España

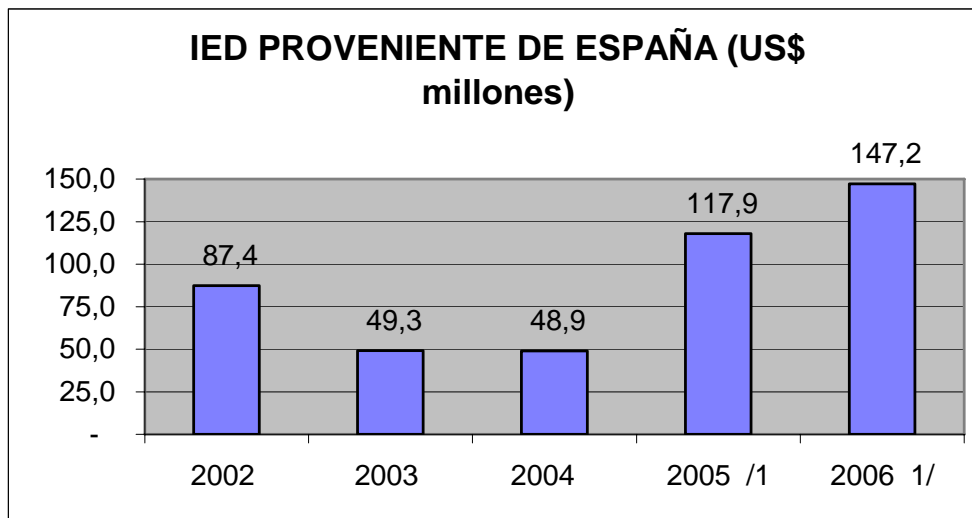

Fuente: BCE

Elaboración: MEF - SPE

- Antes de 1994, la IED proveniente de España, era mínima. A partir de ese año empieza a adquirir cierta relevancia, alcanzando un promedio anual de US\$ 16.3 millones anuales, en los restantes seis años de 90's.
- Para el período 2000 – 2006 se incrementa, llegando a niveles anuales que promedian los US\$ 88.8 millones.

# IED desde España por rama de actividad

IED PROVENIENTE DE ESPAÑA (US\$ millones)

Rama de Actividad	2002	2003	2004	2005	2006
Agricultura, silvicultura, caza y pesca	-	0,00	0,01	0,05	0,17
Explotación de minas y canteras	86,84	47,06	48,35	115,69	145,56
Industria manufacturera	0,08	0,43	0,15	0,03	0,40
Electricidad, gas y agua	-	-	-	-	-
Construcción	0,00	0,01	0,00	0,00	0,00
Comercio	0,10	1,77	0,36	0,36	0,81
Transporte, almacenamiento y comunicaciones	0,40	0,00	0,03	0,03	0,00
Servicios prestados a las empresas	0,01	0,00	0,00	0,03	0,01
Servicios comunales, sociales y personales	-	0,00	0,00	1,68	0,20
<b>TOTAL IED DESDE ESPAÑA</b>	<b>87,4</b>	<b>49,3</b>	<b>48,9</b>	<b>117,9</b>	<b>147,2</b>

Fuente: BCE

Elaboración: MEF - SPE

- En el período analizado, el 98.2% de la IED proveniente de España, corresponde al sector de explotación de minas y canteras.



# Chile

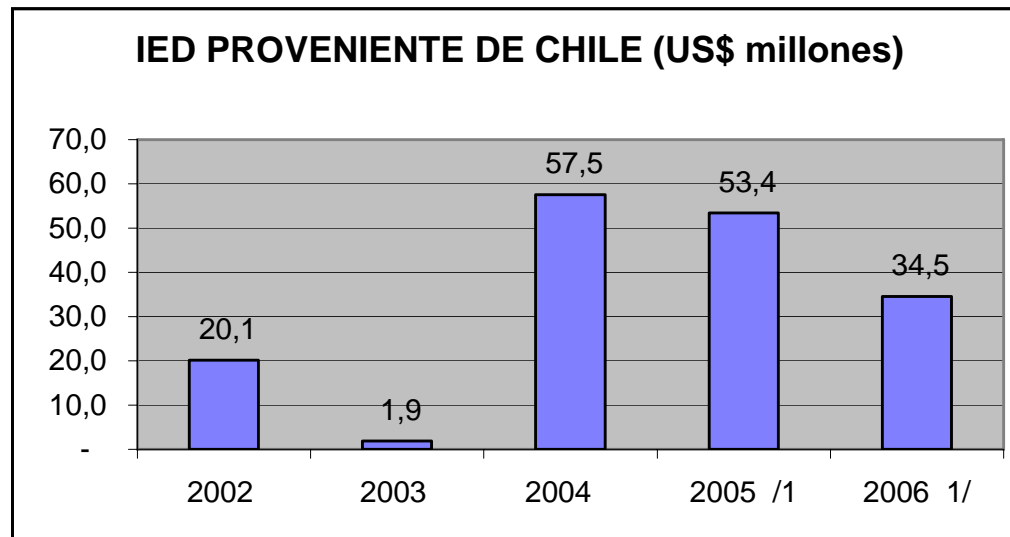

Fuente: BCE

Elaboración: MEF - SPE

- La inversión chilena alcanzó su nivel más alto en el 2004, sin embargo ha venido decreciendo en los últimos dos años.

La inversión chilena se ha orientado fundamentalmente al sector de explotación de minas y canteras. En un distante segundo lugar, la inversión se ha dirigido a la industria manufacturera

**INVERSION EXTRANJERA DIRECTA**  
**CHILE período 2002 - 2006**  
 miles de dólares

Sector / Año	Chile				
	2002	2003	2004	2005	2006
Agricultura, silvicultura, caza y pesca	2,90	1,00	1,59	0,64	149,80
Explotación de minas y canteras	13.476,88	-	56.404,00	50.875,46	31.677,59
Industria manufacturera	5.851,78	612,02	115,41	3,37	2.009,20
Electricidad, gas y agua	-	-	-	-	-
Construcción	2,80	-	0,37	1,00	0,40
Comercio	197,71	808,82	407,96	1.018,43	262,08
Transporte, almacenamiento y comunicaciones	2,48	-	2,53	4,06	86,24
Servicios prestados a las empresas	192,04	447,22	608,12	1.073,25	51,68
Servicios comunales, sociales y personales	406,73	0,78	0,64	429,66	308,13
<b>IED TOTAL RECIBIDA</b>	<b>20.133,32</b>	<b>1.869,84</b>	<b>57.540,62</b>	<b>53.405,86</b>	<b>34.545,11</b>

crecimiento anual  
 crecimiento del período

	-90,7%	2977,3%	-7,2%	-35,3%
				71,6%

Fuente: Banco Central del Ecuador



# Negociación con Chile

---

- En diciembre de 2006 se mantuvo una ronda de negociación de los Acuerdos de Comercio sobre: Servicios, Inversiones y Solución de Controversias, para profundizar el Acuerdo de Complementación Económica **ACE-32**.
- En Mayo de 2007, Ecuador y Chile realizaron una declaración conjunta, donde se estableció que hasta agosto de 2007 se acordarán los plazos y modalidades para continuar las negociaciones comerciales tendentes a perfeccionar y/o ampliar el Acuerdo de Complementación Económica N°32, vigente entre los dos países.

El Ecuador tiene suscritos mas de 20 Tratados Bilaterales de Protección y Promoción de Inversiones BIT. El 94.4% de la IED total, con los países con los que ha firmado los BIT se la realizó en la explotación de minas y canteras.

INVERSION EXTRANJERA DIRECTA 1/  
Por actividad  
Miles de dólares

Sector / País - Año	Total					% al 2006
	2002	2003	2004	2005	2006	
Agricultura, silvicultura, caza y pesca	5.789,47	6.111,08	736,35	680,00	539,10	0,03%
Explotación de minas y canteras	965.230,84	750.669,74	840.771,98	1.288.124,06	1.592.487,10	94,41%
Industria manufacturera	24.625,41	33.861,84	13.651,81	29.200,60	17.840,65	1,06%
Electricidad, gas y agua	4,40	-	5,00	0,64	5,52	0,00%
Construcción	51,47	866,85	5.229,66	3.322,21	9.181,83	0,54%
Comercio	25.172,74	24.448,18	10.809,83	16.897,14	40.289,68	2,39%
Transporte, almacenamiento y comunicaciones	20.508,18	512,64	17.286,84	13.046,06	20.680,45	1,23%
Servicios prestados a las empresas	53.106,10	56.055,37	17.703,27	5.945,28	4.909,79	0,29%
Servicios comunales, sociales y personales	2.795,15	752,15	354,29	2.372,54	915,00	0,05%
<b>IED TOTAL RECIBIDA</b>	<b>1.097.283,75</b>	<b>873.277,84</b>	<b>906.549,04</b>	<b>1.359.588,54</b>	<b>1.686.849,12</b>	<b>100,00%</b>

Fuente: Banco Central del Ecuador

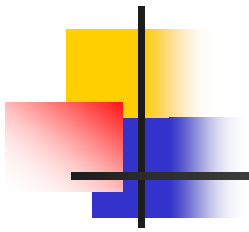

# Experiencia ecuatoriana en temas de expropiación y solución de controversias en los BIT

---

- ⑩ Se busca un arreglo por vía diplomática.
- ⑩ Las cláusulas de “expropiación” pueden llegar al caso extremo de declararse la responsabilidad del estado sin la producción del daño efectivo
- ⑩ Son controversiales las disposiciones referentes a quién llevará el arbitraje internacional, sea el CIADI o un tribunal “ad-hoc”. Más aún si, el 85% de los laudos dictaminados por el CIADI ha sido a favor del inversionista.
- ⑩ La ambigüedad y generalidad en la redacción de los Tratados, ha permitido que se den múltiples interpretaciones, dando al acceso a la vía arbitral un valor muy subjetivo a elección del inversor. Se debe incorporar el término “consentimiento” de las partes



---

## 6. Conclusiones sobre IED



# Conclusiones

---

- La IED se ha centrado en los últimos años en la actividad petrolera
- Se incentivará la IED hacia sectores industriales, agroindustriales, de desarrollo tecnológico, fomento de exportaciones, minería sustentable, que permitan una alta generación de empleo
- Impulso a la IED que genere efectos multiplicadores y encadenamientos productivos y sociales
- Apoyo a la IED que aporte al desarrollo del país, genere empleo y contribuya a la transferencia tecnológica
- Garantía a la estabilidad jurídica de la IED que reparta los beneficios, en función del interés nacional