

**LOS
GRANDES
HITOS
DE LA
HISTORIA
DE LAS
PARROQUIAS
DE
QUITO**

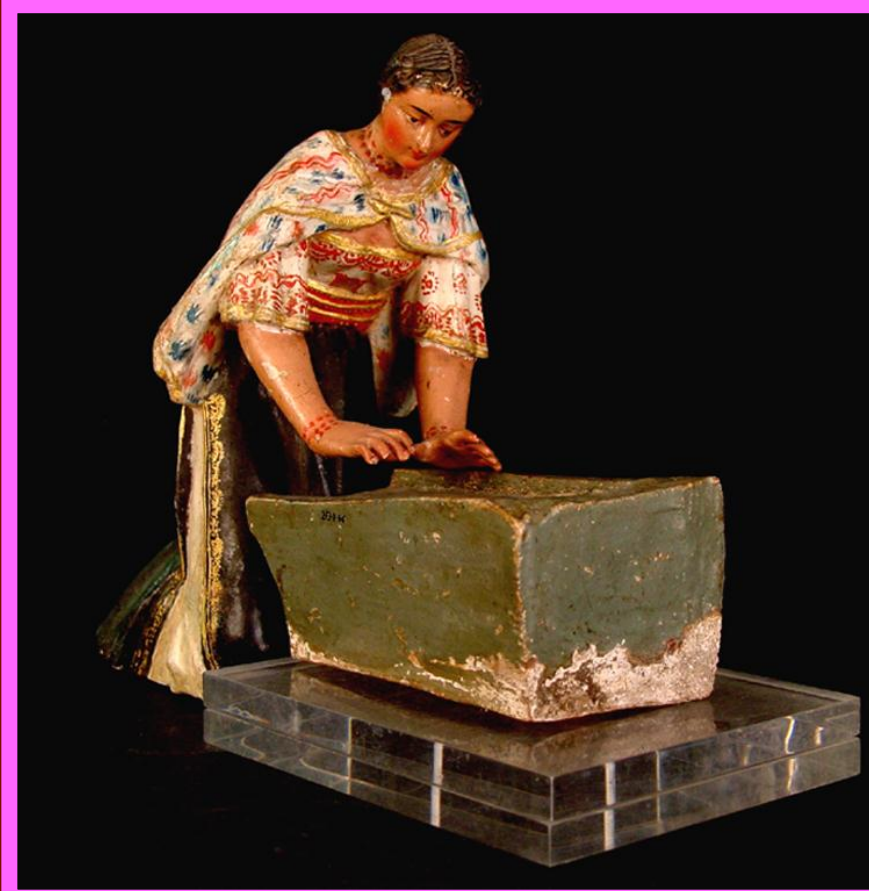

PROREDES
Quito, noviembre del 2005
COMUNIDEC

1. EL AMBIENTE

- LA HOYA DEL GUAYLLABAMBA:
 - Dos ramales: codillera occidental y oriental
 - Dos nudos: Mojanda-Cajas y Tiopullo
 - Cuenca del Guayllabamba que se abre hacia el occidente



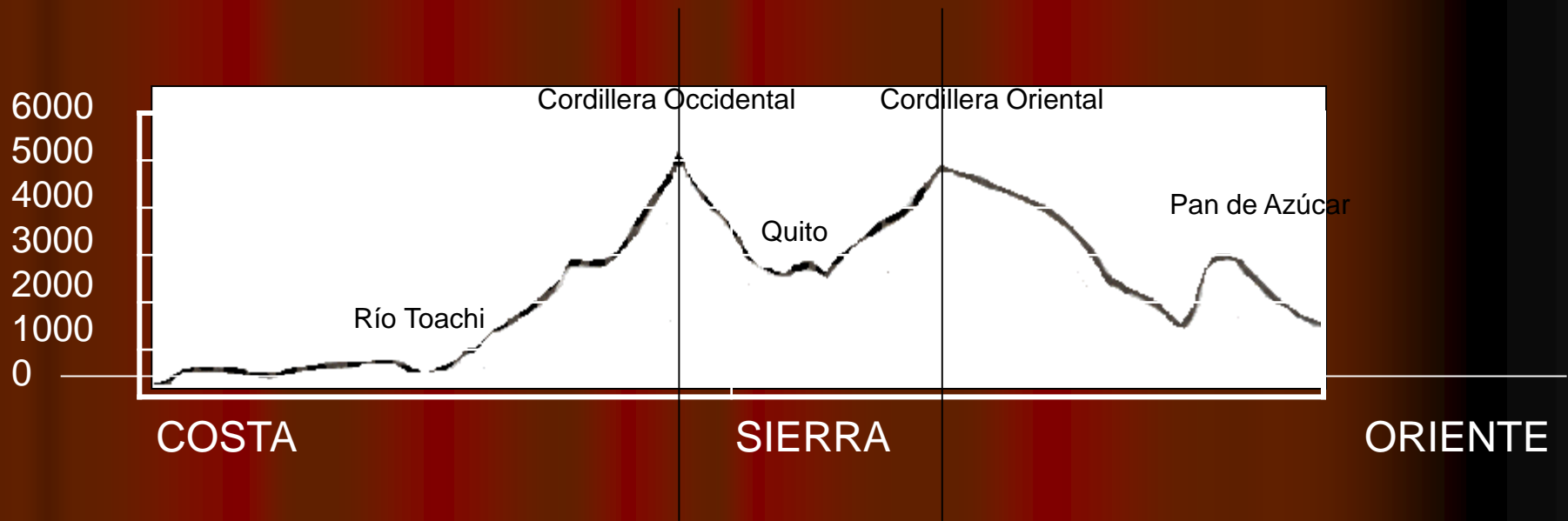

- HOYA SITUADA EN ECOSISTEMA LLUVIOSO (9 meses), situado entre selva esmeraldeña húmeda y amazonía húmeda, con gran nubosidad (heladas discontinuas), incidencia de granizadas y vientos veraneros, paisaje simétrico, sin estaciones. Suelos volcánicos de formación reciente, zona sujeta a riesgos tectónicos y volcánicos

- Diversos pisos ecológicos y nichos ecológicos con distinto grado de humedad, topografía, clima y capacidad productiva

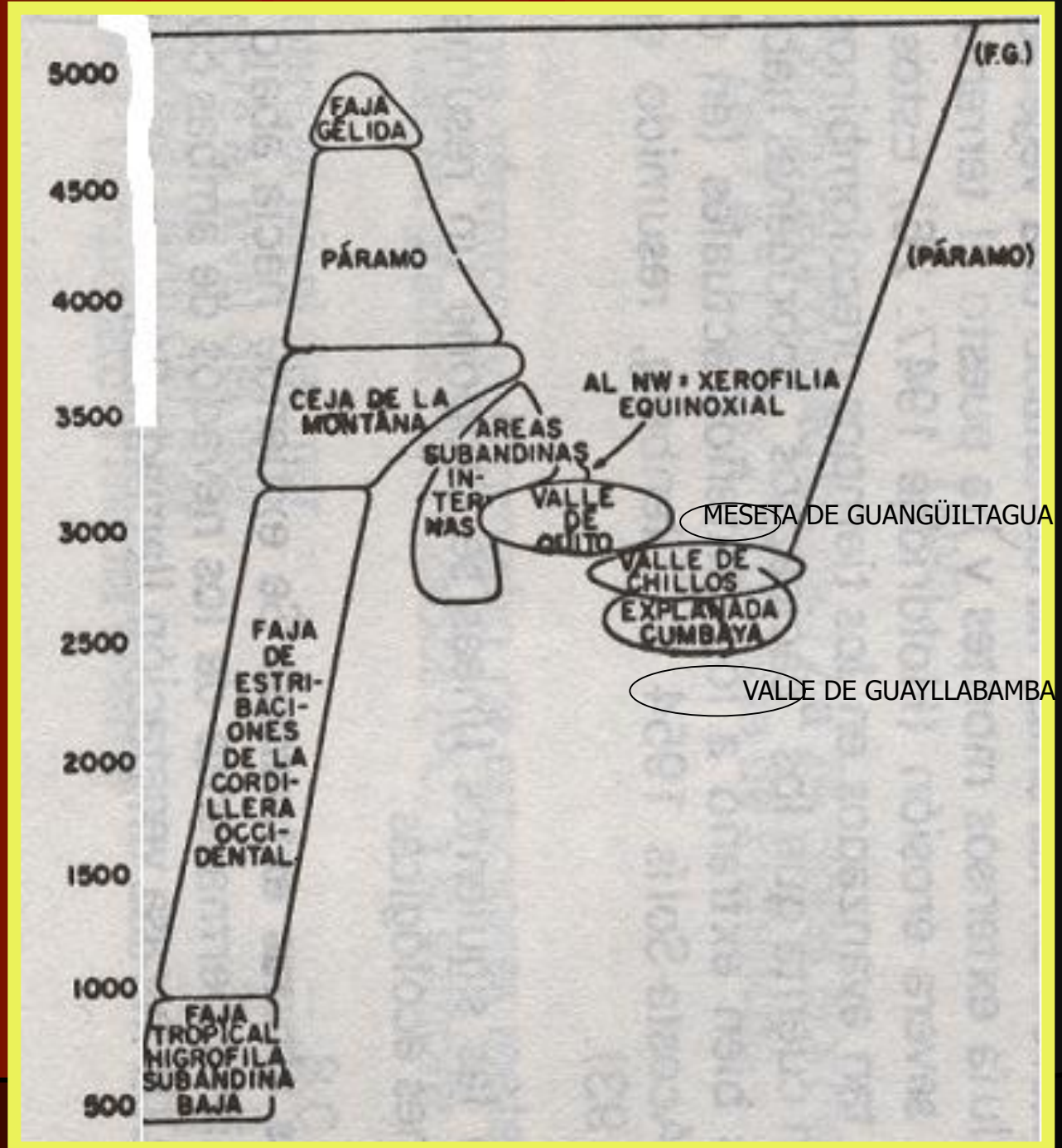

2. GRANDES PERIODOS HISTORICOS

- A. CAZADORES-RECOLECTORES: 7.000-6000 aC**
- B. SOCIEDADES AGRICOLAS: 3.200-540 aC**
- C. ALDEAS DE AGRICULTURA COMPLEJA: 540 aC-500dC**
- D. SEÑORIOS ETNICOS, AREAS CULTURALES Y CONFEDERACIONES: 500 dC-1470 dC**
- E. INCORPORACION AL TAWANTINSUYO: 1470-1532**
- F. COLONIA TEMPRANA: estancias, obrajes y pueblos (1534-1720)**
- G. LA EPOCA HACENDARIA: sistema de haciendas, fincas y pueblos (1720-1950)**
- H. MODERNIZACION: urbanización, crecimiento y cambios: 1950-2005**

**A. CAZADORES-
RECOLECTORES:
7.000-6000 aC**

- **ETAPA: PALEOINDIO O NEOLITICA**
- **SITIO: CERRO ILALO**
- **GRUPO DE CAZADORES Y RECOLECTORES PRETÉRITOS**
- instrumentos de caza (cuchillos, raederas, raspadores, láminas y buriles de obsidiana, basalto, huesos o pedernal), diversa utilización de las plantas conocidas (uvillas, moras, capulíes, ataco, ashpa quinua, sachapapas, etc), la elaboración de distintos artefactos de recolección (cestas de totora o de carrizo)

**B. SOCIEDADES
AGRICOLAS:
3.200-540 aC**

- **ETAPA: FORMATIVO O FASE COTOCOLLAO** (cerámica en diversos sitios)
- **SITIOS:** Cotocollao, Calderón, Chilibulo, Chillogallo, Chaupicruz, Zámبiza, Lulumbamba, Pululagua, Pusuquí, Pomasqui, Tanlagua, Mena II
- **SEDENTERIZACION** (laderas)
- **CERAMICA, TEXTILERÍA Y AGRICULTURA** (roza y quema). Economía se combina con caza y pesca (lagunas) y recolección
- **INTERCAMBIOS** (concha spondylus y obsidiana). Posible origen costeño
- **LESIONES OSEAS** (sífilis)

**C. ALDEAS DE
AGRICULTURA
COMPLEJA: 500
aC-500dC**

- ETAPA: DESARROLLO REGIONAL
 - INTENSA ACTIVIDAD VOLCÁNICA: 540 aC erupción de Pululagua y Pichincha
 - DESPLAZAMIENTO DE ASENTAMIENTOS (noroccidente y al norte). Llegan nuevos grupos
 - SITIOS: LA FLORIDA (aeropuerto), Jardín del Este (Cumbayá)
 - CERAMICA SIMILAR A MACHALILLA Y CHORRERA EN FLORIDA, CHAUPICRUZ; Y EN CUMBAYA A JAMA-COAQUE Y TOLITA.
- POSIBLE ORIGEN COSTEÑO
- DIVERSIFICACION PRODUCTIVA: manejo de diversos pisos ecológicos; CAZA Y PESCA (lagunas)
 - POCOS ASENTAMIENTOS ENCONTRADOS

D. SEÑORIOS ETNICOS: 500 dC-1200 dC

- FASE: INTEGRACIÓN
- APARECEN SEÑORIOS ETNICOS (Ilactacuna en los pueblos o parroquias actuales)
- PEQUEÑOS EN ESCALA, PERO CENTRALIZADOS Y JERARQUIZADOS
- SEÑOR ETNICO ORGANIZA:
 - ORGANIZACIÓN DE PRODUCCION EN DIVERSOS PISOS ECOLOGICOS
 - INTENSIFICACION PRODUCTIVA: Camellones, terrazas y zonas con riego
 - INTERCAMBIOS Y ALIANZAS (mindalaes)

- SEÑORIOS: (i) Zámbez; (ii) Collaguazos; (iii) Pillajos ; (iv) Panzaleos; (v) Chillos; (vi) Tumbaco
- TRES CENTROS DE ARTICULACIÓN (intercambio con yumbos, quixos, sierra norte y sur)
- SEÑORIOS EN ANILLO ALREDEDOR DE CENTROS

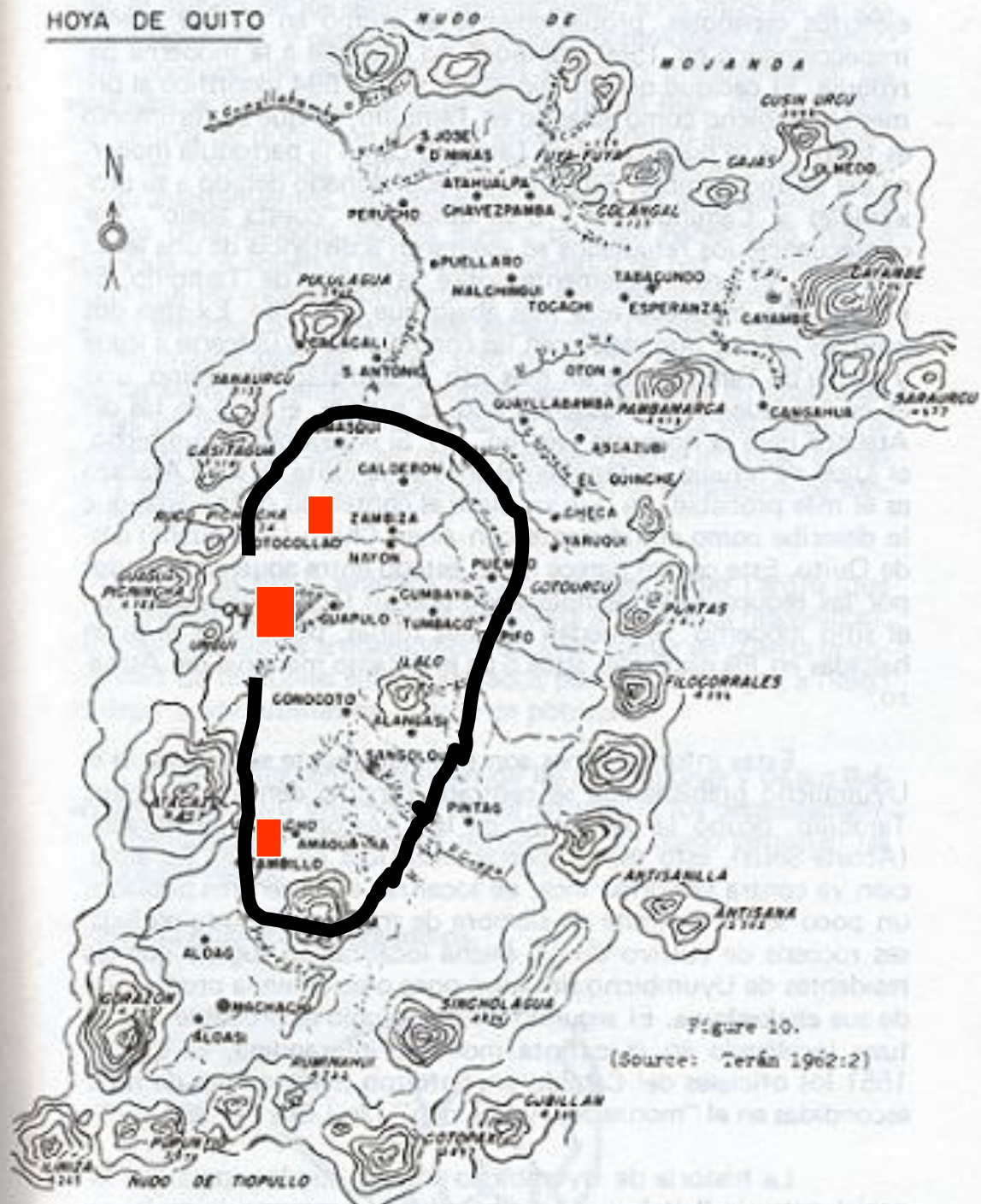

CAMINOS Y ARTICULACIONES

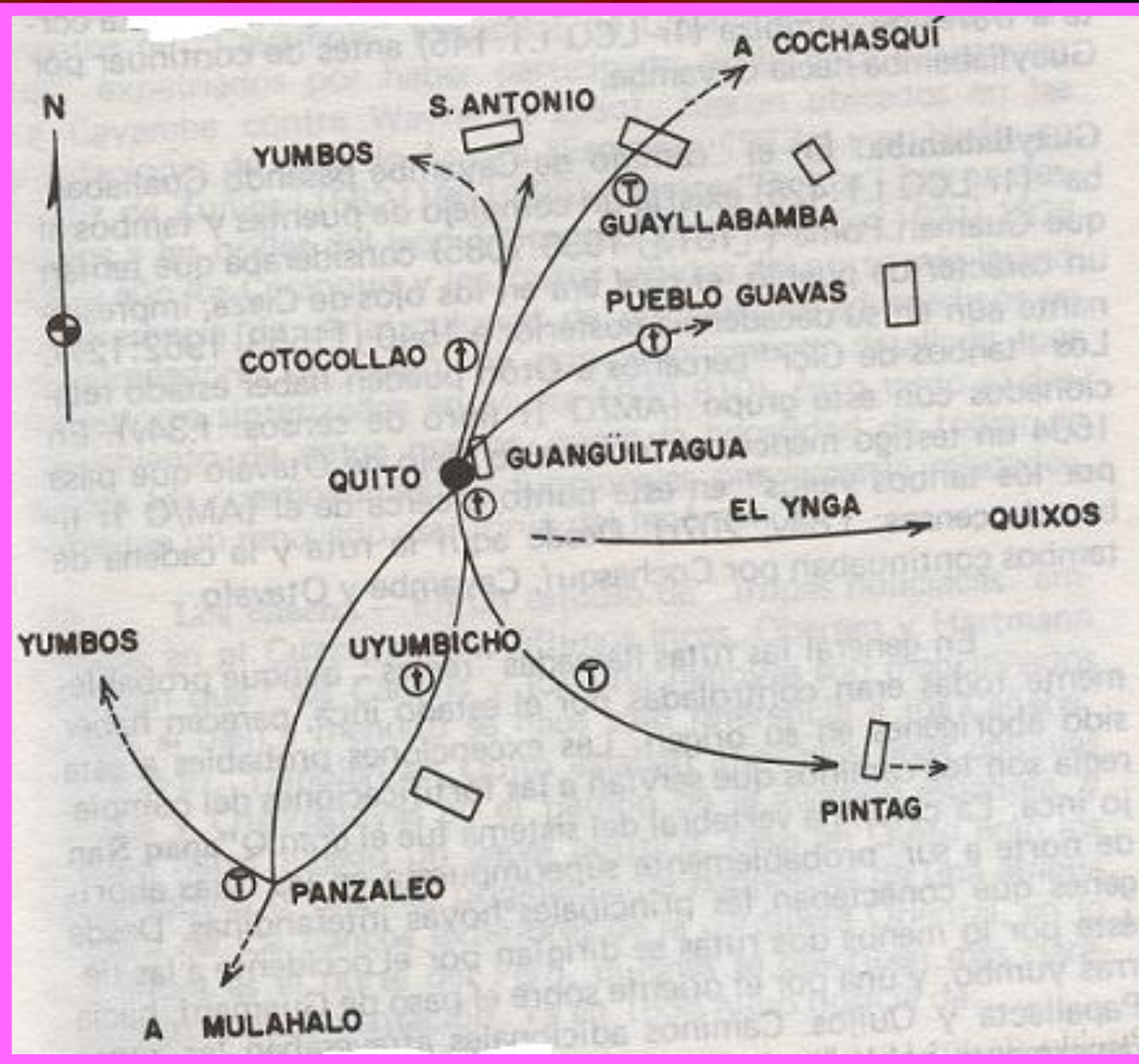

• Dos áreas culturales (Norte y Sur); dos idiomas; distinta densidad demográfica; dos comportamientos frente a incas

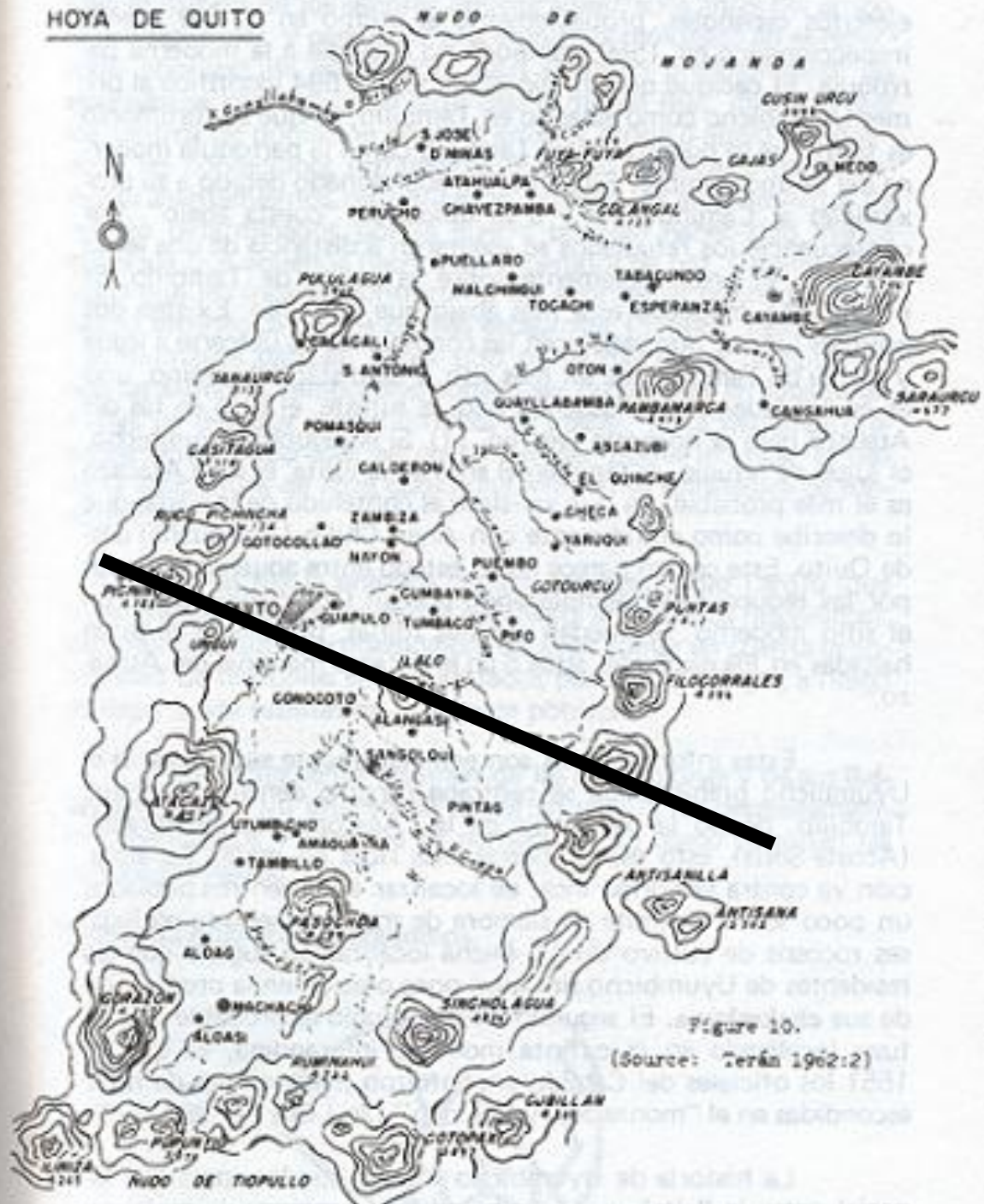

E. INCORPORACION AL TAWANTINSUYO: 1470-1532

- CONSTRUCCION DE CIUDAD INCAICA EN PRINCIPAL CENTRO DE ARTICULACION
- CONTROL DE SEÑORIOS DE LA CUENCA Y AL GRAN QUITO
- FUERTE ALIANZA CON SEÑORIOS DEL SUR: (i) se les entregó mitmajcuna; (ii) se les otorgó control mindalaes y tiánguez
- TENSION CON GRUPOS DEL NORTE: (i) colocación de mitmajcuna para su control (en Pomasqui: cañaris y grupos heterogéneos; en Cotocollao: chachas y cañaris; en El Quinche: angaraes, guangas, ichinguis, tacuris, yauyos y cañaris; en Guayabamba un cacique mitma; (ii) alianza con Atawallpa duró poco, luego apoyaron a españoles contra Rumiñahui; (iii) fuerte represión de Rumiñahui sobre Zámbizas, Pillajos y Collahuazos.
- CONTROL DE SISTEMA VIAL Y TRAZADO DE CAPAC ÑAN
- APERTURA AGRICULTURA CON RIEGO EN POMASQUI
- CONSTRUCCION DE DOS MITADES: HANANSAYA Y URINSAYA

F. COLONIA TEMPRANA: estancias, obrajes y pueblos (1534-1720)

- ESPAÑOLES DEFINEN ZONA COMO QUITO Y SUS CINCO LEGUAS
- QUITO COMO CENTRO ADMINISTRATIVO-RELIGIOSO
- RAPIDA ENTREGA DE ESTANCIAS A ESPAÑOLES EN TIERRAS DE SEÑORIOS: 1548-1551 (Chillos, Cotocollao, Zámbara, Pifo)
- EXTRAEN MANO DE OBRA DE SEÑORIOS PARA:
 - CONSTRUIR CIUDAD: 1500 mitayos por año (1586)
 - ABASTECIMIENTO DE LEÑA Y HIERBA: 1000 cada dos meses
 - PARA TRABAJO EN ESTANCIAS, HUERTAS EN CIUDAD Y SERVICIO DOMESTICO
 - LIMPIEZA DE LA CIUDAD

- ORGANIZAN ACTIVIDAD OBRAJERA EN HACIENDAS DE LA ZONA RURAL (señoríos): 30.000 personas ligadas a obrajes, obrajuelos y chorrillos
- SE ORGANIZAN CASAS PARROQUIALES, IGLESIAS Y PUEBLOS DE REDUCCION EN LAS LLACTAS DE LOS SEÑORIOS ETNICOS. ELLOS DARAN LUGAR A PARROQUIAS ACTUALES
- SECTOR RURAL ABASTECE A CIUDAD: ferias de miércoles y jueves (gateras y rescatonas); abastecimiento de pulperías

5.
No. 01.03.09. IND. - 0090
General, Indígenas
07 - 09 - 1792
Caja 133, Pag. 243 - 244
Quito

EJEMPLO DE UN PUEBLO DE REDUCCION Y DOCTRINA

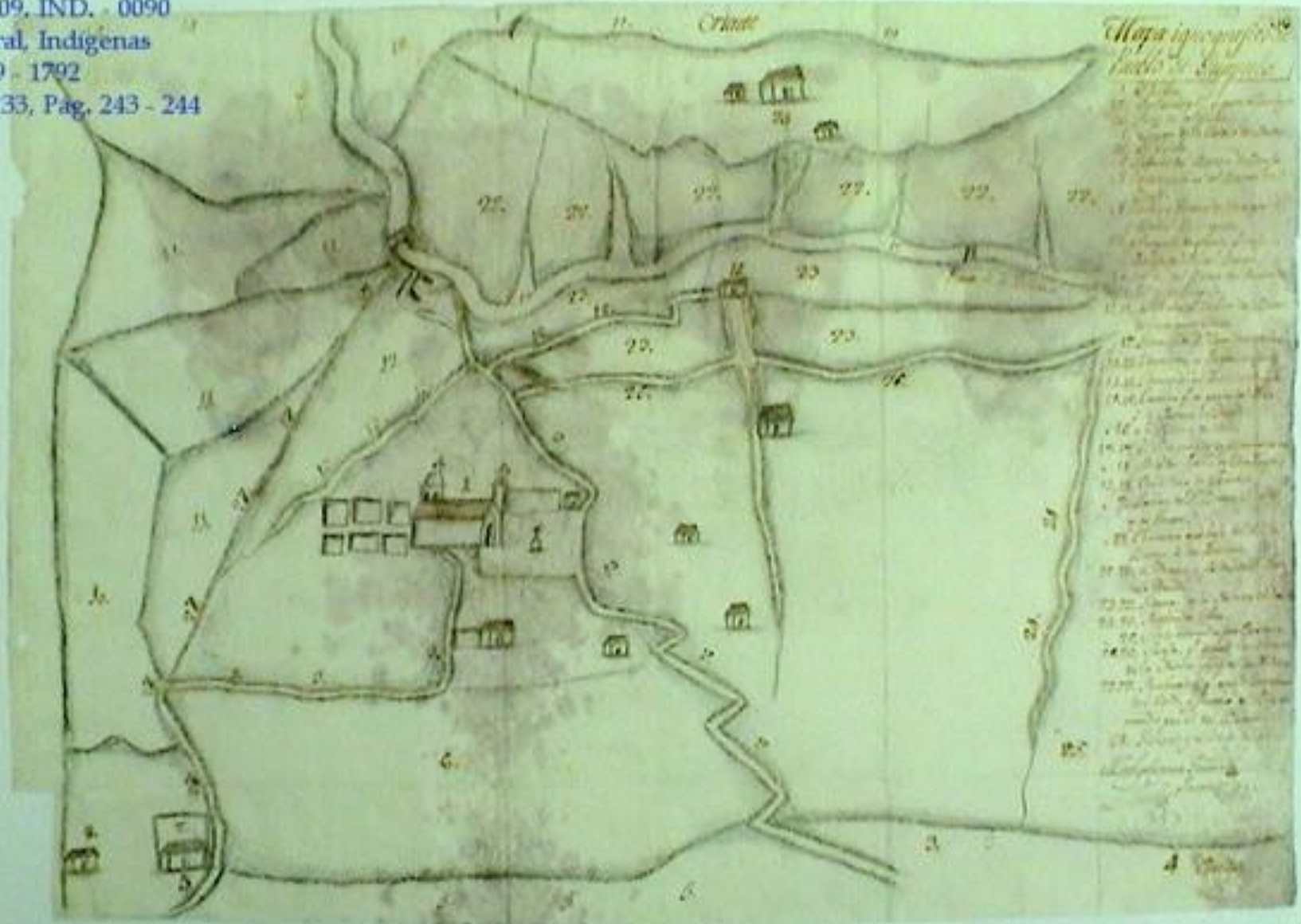

Descripción: Mapa correspondientes a los autos promovidos por Don Bartolomé David proveedor de la Estancia nombrada Quinta y por el común de los Indios de Guápulo, por el deslinde de unas lomas pertenecientes a dicha estancia.

LA DOCTRINA Y PUEBLO DE EL QUINCHE



G. LA EPOCA HACENDARIA: sistema de haciendas, fincas y pueblos (1720-1950)

- CRISIS DE OBRAJES. AUNQUE NO DESAPARECEN PIERDEN CAPACIDAD ARTICULADORA DE ECONOMIA
- SE CONSOLIDAN COMPLEJOS HACENDARIOS (Ej. Complejo hacienda-obraje de jesuitas en los Chillos que producía 155.000 pesos año)
- CRISIS DEL SIGLO XVIII DESARTICULO COMPLEJOS. SE CONSOLIDAN HACIENDAS TRADICIONALES (323) Y FINCAS; POBLACION INDÍGEAS SE DIVIDE EN LIBRES E INDIOS DE HACIENDA (3968=53,5% sujetos; 3.454=46,5% libres)
- DISMINUCIÓN DE POBLACIÓN BLANCA Y MESTIZA URBANA EN QUITO. MUCHOS SE INSTALAN EN PUEBLOS
- CENSO 1790: QUITO Y SUS 30 PUEBLOS: 87.901 hb: 32% blancos; 63.5% indios; 3.3% libres; 0.8% esclavos

9.
 No. 94
 01.04.10, TIE. - 0094
 General, Tierras
 14-12-1762
 Caja 93, Pág. 8 y Pág. 27
 Pichincha - Puembo

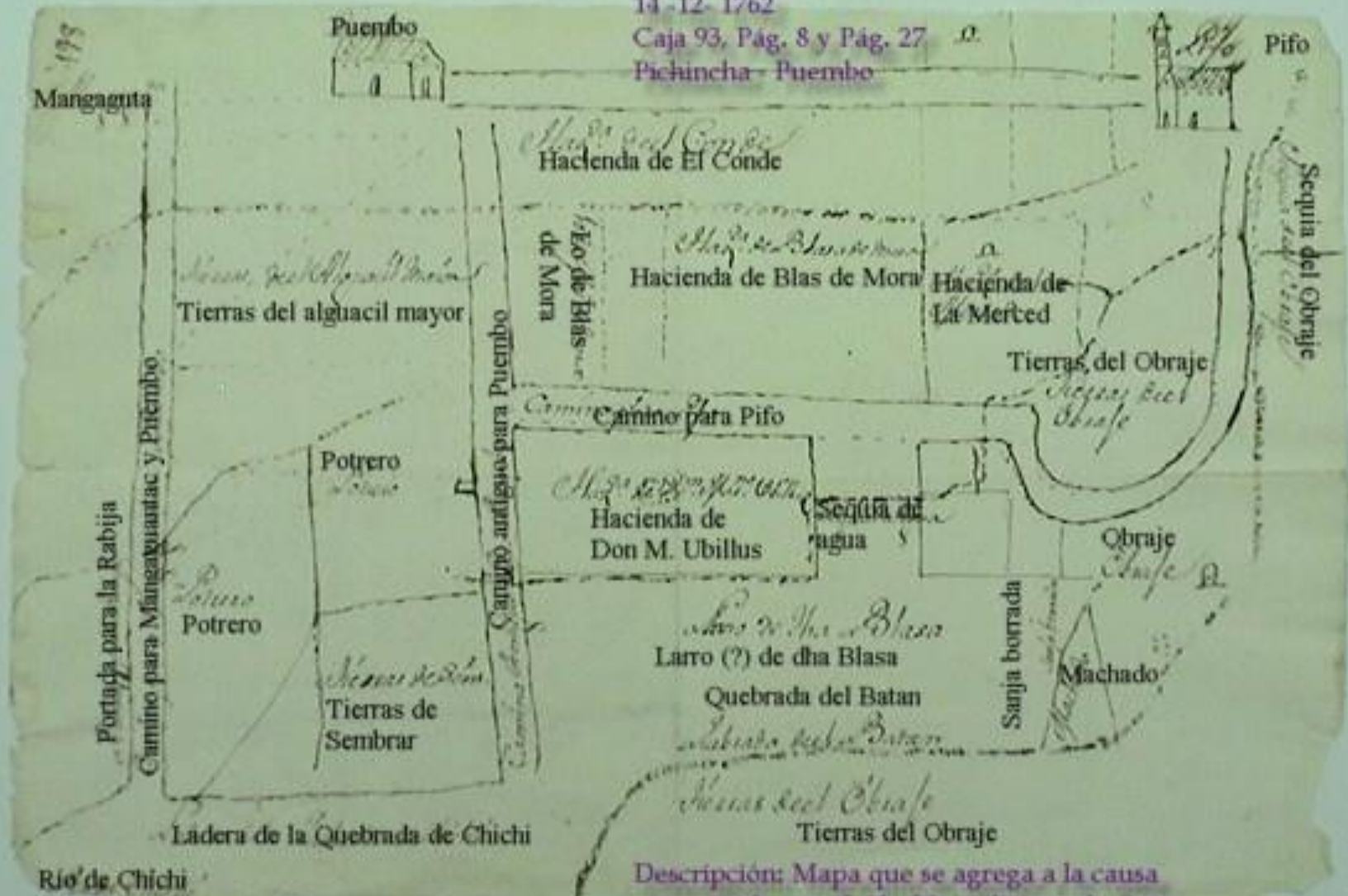

Descripción: Mapa que se agrega a la causa promovida por el Alcalde ordinario de Quito, por litigio de aguas en las tierras de Chichi, entre el general de Caballería Mariano Ubillus y doña Rosalía Pinto.

PUEMBO SIGLO XVIII: haciendas, obrajes, fincas y tierras de indios libres

34.

No. 331

02.13.26. TIE. 0331

General Tierras

3 - 12 - 1803

Caja 196, Pág. 59

Pichincha - Valle de los Chillos

LOS CHILLOS 1803: la hacienda



Descripción: Plano de la ubicación de las tierras de la hacienda Certero, ubicada en el Valle de los Chillos, que se adjuntan al proceso por la propiedad de unas aguas que riegan dichos predios, el litigio es entre Domingo Aizpuru y Miguel Ponce.

CHOZA INDIGENA



- EN SIGLO XIX, CIERTA ESPECIALIZACIÓN DE ALGUNOS PUEBLOS: Chillogallo (arrieros), Comuna Santa Clara (alfareros), Cotocollao (alpargatas y minas de cal); Zámbez (capariches)
- SE MODERNIZAN ALGUNOS OBRAJES (Los Chillos)
- DE SECTOR RURAL VIENEN PERMANENTEMENTE A QUITO: arrieros, cargueros, vendedores de verduras, indios de haciendas y comunidades para las construcciones y aseo de calles, sirvientes, hortelanos, jardineros aguateros





HACIENDAS CERCANAS A FERROCARRIL SE INCORPORAN MAS A MERCADO URBANO: se especializan en ganadería (quesos, carne, leche)

EN SIGLO XIX SE PRODUCE LA PARROQUIALIZACION DE DIVERSOS PUEBLOS: pueblos mayoritariamente indígenas, con población blanco-mestiza en centros parroquiales que controlan el poder local

CENSO DE 1950 REGISTRA PUEBLOS RELATIVAMENTE CONSOLIDADOS:

Cotocolla: 6550

Calderón: 6930

San Antonio: 2.609

Pomasqui: 2540

Guayllabamba: 1999

Puembo: 1873

Nayón: 1491

Llano Chico: 866

Zámbiza: 1050

H. MODERNIZACION: urbanización, crecimiento y cambios: 1950-2005

- DISOLUCION DE LA HACIENDA: parcelación (fincas, lotes)
- ENTRE 1950 Y 2001 SE PRODUCE IMPRESIONANTE CRECIMIENTO DEMOGRAFICO EN VARIAS PARROQUIAS: Cotocollao (87.964), Calderón (84.873), San Antonio (19.816), Pomasqui (19.803), Guayllabambaa (12.227), Puembo (10.958), Nayón (9.693), Llano Chico (6.135), Zámbriza (2.944)
- CRECIMIENTO URBANO INCORPORA A PARROQUIAS INMEDIATAS Y AQUELLAS UBICADAS EN VIAS PRINCIPALES (conurbación)
- APARECEN CIUDADES SATELITES DE QUITO
- RECRUDECEN PROBLEMAS TIPICOS DE ZONAS URBANAS: (servicios). ACTIVA RELACION CON MUNICIPIO Y CONSEJO PROVINCIAL
- QUITO METROPOLITANO COMO NUEVO IDEARIO TERRITORIAL

- IDENTIDAD INDIGENA ES PROFUNDAMENTE INTERVENIDA: cambio étnico (sólo 3.99% se reconocieron como indígenas en Pichincha), formas de resistencia cultural ritualizadas (Ej: YUMBADAS); presencia de antiguas redes indígenas
- TAMBIEN ES RETADA E INTERVENIDA LA IDENTIDAD DE LAS PARROQUIAS.
- PROFUNDO CAMBIO EN ESTRATEGIAS Y ACTIVIDADES PRODUCTIVAS
- SE DIFERENCIAN LAS PARROQUIAS: Ej: CALDERÓN Y POMASQUI (muy incorporadas a Quito); Guayllabamba (centro comercial de comida, frutas, quintas vacacionales); Nono (agricultura, migración y "pueblo dormitorio"), YARUQUÍ-PIFO (agricultura).
- Diversas posibilidades que deben discutirse y consensuarse en propuesta de futuro.